

**Unidade Prestadora de Contas:**  
**CONSELHO REGIONAL DE BIOLOGIA – 8ª REGIÃO**

**Unidade Supervisora:**  
**CONSELHO FEDERAL DE BIOLOGIA**

**RELATÓRIO DE GESTÃO DO EXERCÍCIO DE 2017**

**Salvador, Bahia**  
**2017**

# **Conselho Regional de Biologia 8ª Região**

## **RELATÓRIO DE GESTÃO- EXERCÍCIO 2017**

Relatório de Gestão do exercício de 2017 apresentado aos órgãos de controle interno e externo como prestação de contas anual a que esta Unidade está obrigada nos termos do art. 70 da Constituição Federal, elaborado de acordo com as disposições da IN TCU nº63/2010, IN TCU nº 72/2013, das DN TCU nº 161/2017, da Portaria TCU nº 65/2018 e das orientações do órgão de controle interno.

Salvador, Bahia

2017

## **Lista de siglas e abreviações**

ART - Anotação de Responsabilidade Técnica

CDI - Comissão de Divulgação e Informação

CEP - Comissão de Ética Profissional

CFAP - Comissão de Formação e Aperfeiçoamento Profissional

CFBio - Conselho Federal de Biologia

CL - Comissão de Licitação

CLN - Comissão de Legislação e Normas

CLT - Consolidação das Leis Trabalhistas

COFEP - Comissão de Orientação e Fiscalização do Exercício Profissional

CRBio - Conselho Regional de Biologia

CTC - Comissão de Tomada de Contas

DOU - Diário Oficial da União

LAI – Lei de Acesso a Informação

MOFEP - Manual de Orientação e Fiscalização do Exercício Profissional

TRT - Termo de Responsabilidade Técnica

## **Lista de tabelas, quadros, gráficos e figuras**

Quadro 1:Dados cadastrais do Conselho Regional de Biologia – 8ª Região.....	9
Quadro 2: Normas e regulamentos aplicados ao CRBio-08.....	12
Quadro 3: Comissões e suas competências, titulares e cargo do CRBio-08. ....	14
Quadro 4: Gastos totais com pessoal do CRBio08 durante exercício 2017 por mês. ....	29



**Conselho Federal de Biologia**  
**Conselho Regional de Biologia - 8ª Região (BA, AL, SE,)**

---

**Lista de anexos e apêndices**

ANEXO I - Demonstrativo da Receita por Origem

ANEXO II - Previsão e Arrecadação por Natureza

ANEXO III - Despesas por Modalidade de Contratação - Créditos Originários - TOTAL

ANEXO IV - Despesas por Grupo e Elemento de Despesa - Créditos Originários - TOTAL

ANEXO V - Força de Trabalho da UJ - Situação apurada em 31/12

ANEXO VI - Quantidade de Servidores da UJ por Faixa Etária - Situação Apurada em 31/12

ANEXO VII - Quantidade de Servidores da UJ por Nível de Escolaridade - Situação Apurada

ANEXO VIII - Balanço Orçamentário

ANEXO IX - Balanço Patrimonial

ANEXO X - Demonstração da Variação Patrimonial

ANEXO XI - Balanço Financeiro

ANEXO XII - Fluxo de Caixa

## SUMÁRIO

1. APRESENTAÇÃO.....	8
2. VISÃO GERAL DA UNIDADE.....	9
2.1. FINALIDADES E COMPETÊNCIAS .....	9
2.2. NORMAS E REGULAMENTO DE CRIAÇÃO, ALTERAÇÃO E FUNCIONAMENTO DA UNIDADE .....	12
2.3. BREVE HISTÓRICO DA ENTIDADE .....	16
2.4. Organograma – CRBio-08. ....	17
3. PLANEJAMENTO ORGANIZACIONAL E RESULTADOS .....	18
3.1. Planejamento Organizacional .....	18
3.1.1. Descrição sintética dos objetivos do exercício.....	18
3.1.2. Vinculação dos planos da unidade com as competências institucionais e outros planos.....	21
3.2. Formas e instrumentos de monitoramento da execução e resultados dos planos .....	21
3.3. DESEMPENHO ORÇAMENTÁRIO .....	23
3.3.1. Execução física e financeira das ações da Lei Orçamentária Anual de responsabilidade da unidade 23	
3.3.2. Execução descentralizada com transferência de recursos .....	23
3.3.3. Informações sobre a realização das receitas.....	23
3.3.4. Informações sobre a execução das despesas .....	23
3.4. Desempenho operacional .....	24
3.5. Apresentação e análise de indicadores de desempenho .....	24
4. GOVERNANÇA .....	24
4.1. Descrição das estruturas de governança .....	24
4.2. Informações sobre dirigentes e colegiados .....	24
4.3. Atuação da unidade de auditoria interna.....	26
4.4. Atividades de correição e apuração de ilícitos administrativos .....	26
4.5. Gestão de riscos e controles internos .....	27
4.6. Política de remuneração dos administradores e membros de colegiados .....	27
4.7. Informações sobre a empresa de auditoria independente contratada.....	27
5. ÁREAS ESPECIAIS DA GESTÃO.....	29
5.1. Gestão das pessoas.....	29
5.1.1. Estrutura de pessoal da unidade .....	29

5.1.2.	Demonstrativo das despesas com pessoal .....	29
5.1.3.	Gestão de riscos relacionados ao pessoal .....	29
5.1.4.	Contratação de mão de obra temporária.....	30
5.2.	Gestão da tecnologia da informação .....	30
5.2.1.	Principais sistemas de informações.....	31
6.	RELACIONAMENTO COM A SOCIEDADE .....	32
6.1.	Canais de acesso do cidadão .....	32
6.2.	Aferição do grau de satisfação dos cidadãos-usuários.....	32
6.3.	Mecanismos de transparência das informações relevantes sobre a atuação da unidade.....	33
6.4.	Medidas para garantir a acessibilidade aos produtos, serviços e instalações .....	33
7.	DESEMPENHO FINANCEIRO E INFORMAÇÕES CONTÁBEIS.....	34
7.1.	Desempenho financeiro no exercício.....	34
7.2.	Tratamento contábil da depreciação, da amortização e da exaustão de itens do patrimônio e avaliação e mensuração de ativos e passivos .....	34
7.3.	Sistemática de apuração de custos no âmbito da unidade.....	34
7.4.	Demonstrações contábeis exigidas pela Lei 4.320/64 e notas explicativas .....	34
8.	CONFORMIDADE DA GESTÃO E DEMANDAS DOS ÓRGÃOS DE CONTROLE .....	36
8.1.	Tratamento de determinações e recomendações do TCU.....	36
8.2.	Tratamento de recomendações do Órgão de Controle Interno .....	36
8.3.	Medidas administrativas para apuração de responsabilidade por dano ao Erário .....	36
9.	OUTRAS INFORMAÇÕES RELEVANTES.....	37



**Conselho Federal de Biologia**  
**Conselho Regional de Biologia - 8ª Região (BA, AL, SE,)**

---

## **1. APRESENTAÇÃO**

O Relatório da Gestão apresenta as atividades realizadas pelo Conselho Regional de Biologia 8ª Região durante o exercício de 2017, em atendimento ao disposto no art. 70 da Constituição Federal, na IN TCU nº 63/2010, IN TCU nº 72/2013, na DN TCU nº 161/2017 e da Portaria TCU nº 65/2018, e nas orientações do órgão de controle interno.

A elaboração desse relatório permite ao CRBio-08 prestar contas à sociedade e, em especial, à classe de biólogos, sobre a aplicação dos recursos que arrecada e administra, dando transparência aos resultados de sua gestão.

O CRBio-08 trata-se de uma Autarquia Federal que orienta, disciplina e fiscaliza o exercício profissional de pessoas físicas e jurídicas que atuam nas áreas das Ciências Biológicas com jurisdição nos estados da Bahia, Alagoas e Sergipe, com sede na cidade de Salvador.

Entre os projetos/atividades desenvolvidos no exercício, seguem as principais realizações da gestão: Melhorias de rotinas e procedimentos de serviços administrativos, Elaboração de planejamento de resgate de passivos financeiros, Atuação e capacitação de pessoal, Apoio a Eventos técnicos-científicos nas áreas das Ciências Biológicas, Promoção de reuniões com coordenadores de curso de Ciências Biológicas com fins de orientação sobre formação e atuação do biólogo, Melhoria dos instrumentos de comunicação institucional, Planejamento e ampliação da fiscalização nos estados da Bahia, Alagoas e Sergipe.

O relatório está estruturado conforme orientação do TCU, a saber: Visão Geral; Planejamento Organizacional e Resultados; Governança, Gestão de Riscos e Controles Internos; Áreas Especiais da Gestão; Relacionamento com a Sociedade; Desempenho Financeiro e Informações Contábeis; Conformidade da Gestão e Demandas dos Órgãos de Controle; Outras Informações Relevantes; Anexos e Apêndices.





**Conselho Federal de Biologia**  
**Conselho Regional de Biologia - 8ª Região (BA, AL, SE,)**

## 2. VISÃO GERAL DA UNIDADE

**Quadro 1: Dados cadastrais do Conselho Regional de Biologia – 8ª Região.**

<b>DENOMINAÇÃO COMPLETA</b>	CONSELHO REGIONAL DE BIOLOGIA DA 8 REGIÃO		
<b>DENOMINAÇÃO ABREVIADA</b>	CRBio-08	<b>CNPJ</b>	22.165.071/0001-87
<b>NATUREZA JURÍDICA</b>	AUTARQUIA FEDERAL	<b>CONTATO</b>	(71) 3264-9969
<b>CODIGO CNAE</b>	94.12-0-01		
<b>PÁGINA INTERNET</b>	www.crbio08.gov.br	<b>ENDEREÇO ELETRÔNICO</b>	Crbio08@crbio08.gov.br
<b>ACESSO A INFORMAÇÃO</b>	www.crbio08.gov.br/aceso-a-informacao/		
<b>ENDEREÇO POSTAL</b>	RUA FREDERICO DE CASTRO RABELLO, 114, EDF. CARLOS KIAPPE		
<b>BAIRRO</b>	COMÉRCIO	<b>CEP</b>	40.015-040
<b>CIDADE</b>	SALVADOR	<b>UF</b>	BAHIA

### 2.1. FINALIDADES E COMPETÊNCIAS

O Conselho Regional de Biologia – 8ª Região trata-se de uma Autarquia Federal que orienta, disciplina e fiscaliza o exercício profissional de pessoas físicas e jurídicas que atuam nas áreas das Ciências Biológicas, de acordo com a Lei nº 6.684, de 03 de setembro de 1979, alterada pela Lei nº 7.017, de 30 de agosto de 1982, regulamentada pelo Decreto nº 88.438, de 28 de junho de 1983, com jurisdição nos estados da Bahia, Alagoas e Sergipe, com sede na cidade de Salvador.

A Lei nº 6.684 de 03 de setembro de 1979, que regulamentou as profissões de Biólogo e de Biomédico e criou o Conselho Federal e os Conselhos Regionais de Biologia e Biomedicina, estabelece a competência dos Conselhos Regionais de Biologia, em seu Artigo 12:

- I - eleger, dentre os seus membros, por maioria absoluta, o seu Presidente e o seu Vice-Presidente;



**Conselho Federal de Biologia**  
**Conselho Regional de Biologia - 8ª Região (BA, AL, SE,)**

---

- II - elaborar a proposta de seu Regimento, bem como as alterações, submetendo à aprovação do Conselho Federal;
- III - criar as Câmaras Especializadas, atendendo às condições de maior eficiência da fiscalização estabelecida na presente Lei;
- IV - julgar e decidir, em grau de recurso, os processos de infração à presente Lei e ao Código de Ética, enviados pelas Câmaras Especializadas;
- V - agir, com a colaboração das sociedades de classe e das escolas ou faculdades de Biologia, nos assuntos relacionados com a presente Lei;
- VI - deliberar sobre assuntos de interesse geral e administrativos e sobre os casos comuns às duas ou mais modalidades;
- VII - julgar, decidir ou dirimir as questões da atribuição ou competência das Câmaras Especializadas, quando não possuir o Conselho Regional número suficiente de profissionais da mesma modalidade para constituir a respectiva Câmara;
- VIII - expedir a carteira de identidade profissional e o cartão de identificação aos profissionais registrados, fazendo constar a modalidade do interessado, de acordo com o currículo efetivamente realizado;
- IX - organizar, disciplinar e manter atualizado o registro dos profissionais e pessoas jurídicas que, nos termos desta Lei, se inscrevam para exercer atividades de Biologia na Região;
- X - publicar relatórios de seus trabalhos e relações dos profissionais e firmas registrados;
- XI - estimular a exação no exercício da profissão, velando pelo prestígio e bom conceito dos que a exercem;
- XII - fiscalizar o exercício profissional na área de sua jurisdição, representando, inclusive, às autoridades competentes, sobre os fatos que apurar e cuja solução ou repressão não seja de sua alçada;
- XIII - cumprir e fazer cumprir as disposições desta Lei, das resoluções e demais normas baixadas pelo Conselho Federal;



**Conselho Federal de Biologia**  
**Conselho Regional de Biologia - 8ª Região (BA, AL, SE,)**

---

XIV - funcionar como Conselhos Regionais de Ética, conhecendo, processando e decidindo os casos que lhes forem submetidos;

XV - julgar as infrações e aplicar as penalidades previstas nesta Lei e em normas complementares do Conselho Federal;

XVI - propor ao Conselho Federal as medidas necessárias ao aprimoramento dos serviços e do sistema de fiscalização do exercício profissional;

XVII - aprovar a proposta orçamentária e autorizar a abertura de créditos adicionais e as operações referentes a mutações patrimoniais;

XVIII - autorizar o Presidente a adquirir, onerar ou alienar bens imóveis;

XIX - arrecadar anuidades, multas, taxas e emolumentos e adotar todas as medidas destinadas à efetivação de sua receita, destacando e entregando ao Conselho Federal as importâncias referentes à sua participação legal;

XX - promover, perante o juízo competente, a cobrança das importâncias correspondentes às anuidades, taxas, emolumentos e multas, esgotados os meios de cobrança amigável;

XXI - emitir parecer conclusivo sobre prestação de contas a que esteja obrigado;

XXII - publicar, anualmente, seu orçamento e respectivos créditos adicionais, os balanços, a execução orçamentária e o relatório de suas atividades.

Sob a égide da legislação supra, seu Regimento Interno publicado no D.O.U. em 10/07/2015 e demais Resoluções do Conselho Federal de Biologia, O Conselho Regional de Biologia – 8ª Região tem desempenhado suas funções a partir de sua implantação em 07 de janeiro de 2015.



**Conselho Federal de Biologia**  
**Conselho Regional de Biologia - 8ª Região (BA, AL, SE,)**

**2.2. NORMAS E REGULAMENTO DE CRIAÇÃO, ALTERAÇÃO E FUNCIONAMENTO DA UNIDADE**

**Quadro 2: Normas e regulamentos aplicados ao CRBio-08.**

<b>LEIS E DECRETOS</b>	
<b>LEIS E DECRETOS</b>	<b>OBJETO</b>
Lei Federal 6.684, de 03/09/1979	Regulamenta as profissões de Biólogo e de Biomédico, cria o Conselho Federal e os Conselhos Regionais de Biologia e Biomedicina, e dá outras providências;
Lei Federal 7.017, de 30/08/1982	Dispõe sobre o desmembramento dos Conselhos Federal e Regionais de Biomedicina e de Biologia;
Decreto 88.438, de 28/06/1983	Dispõe sobre a regulamentação do exercício da profissão do Biólogo de acordo com a Lei 6.684 de 03/09/79;
<b>RESOLUÇÕES</b>	
<b>RESOLUÇÕES</b>	<b>OBJETO</b>
Resolução CFBio nº 343, DE 6/06/2014	Dispõe sobre o desmembramento do Conselho Regional de Biologia da 5ª Região - CRBio-05, e dá outras providências (Publicado no D.O.U em 16/06/2014).
Resolução CFBio nº 344, DE 6/06/2014	Dispõe sobre a criação do Conselho Regional de Biologia da 8ª Região - CRBio-08, e dá outras providências (Publicado no D.O.U em 16/06/2014).
Resolução CFBio nº. 378, de 13/06/2015	Dá publicidade externa ao Regimento do Conselho Regional de Biologia da 8ª Região (Publicado no D.O.U em 10/07/2015).
<b>PORTARIAS 2017</b>	
<b>Nº DA PORTARIA</b>	<b>OBJETO</b>
PORTARIA CRBio-08 Nº 01, de 05 de janeiro de 2017	Nomeia a autoridade de monitoramento da implementação da LAI; a autoridade de



**Conselho Federal de Biologia**  
**Conselho Regional de Biologia - 8ª Região (BA, AL, SE,)**

	implementação do Portal da Transparência do CRBio-08; e o responsável pelo Sistema de Informação ao Cidadão/CRBio-08 e Ouvidoria.
PORTARIA CRBio-08 N° 02, de 06 de janeiro de 2017	Constitui a Comissão Permanente de Licitações e dá outras providências.
PORTARIA CRBio-08 N° 03, de 09 de janeiro de 2017	Atualiza e nomeia Comissão de Legislação e Normas do CRBio-08.
PORTARIA CRBio-08 N° 04, de 09 de janeiro de 2017	Atualiza e nomeia Comissão de Tomada de Contas CRBio-08.
PORTARIA CRBio-08 N° 06, de 06 de janeiro de 2017	Atualiza e nomeia a CDI -Comissão de Divulgação e Informação do CRBio-08.
PORTARIA CRBio-08 N° 07, de 24 de janeiro de 2017	Exonera a pedido Conselheiro Titular e convoca o substituto legal.
PORTARIA CRBio-08 N° 08, de 10 de março de 2017	Atualiza e nomeia Comissão de Orientação e Fiscalização do Exercício Profissional do CRBio-08.
PORTARIA CRBio-08 N° 09, de 06 de maio de 2017	Dispõe sobre a revisão geral anual a que se refere o ART. 37, X da Constituição Federal, atualização dos benefícios assegurados pela Portaria 17/2015 e dá outras providências.



**Conselho Federal de Biologia**  
**Conselho Regional de Biologia - 8ª Região (BA, AL, SE,)**

**Quadro 3: Comissões e suas competências, titulares e cargo do CRBio-08.**

Comissões	Competências	Titular	Cargo
Comissão Permanente de Licitação – (COPEL)	Realizar e acompanhar em todas as etapas os processos de licitação para aquisição de bens e serviços.	Técnico Contábil Carlos Alberto Souza do Nascimento (Funcionário)	Presidente
Comissão de Legislação e Normas – (CLN)	Analisar aspectos constitucionais legais e normativos das normas reguladoras do CFBio, admissibilidade de resoluções, análise de processos pertinentes á área, apreciação de outros assuntos ligados em sua área de atuação.	Conselheiro Lisovaldo Nascimento da Paixão	Coordenador
Comissão de Tomada de Contas (CTC)	Análise do orçamento e das contas, fiscalização da execução contábil, orçamentária e financeira, apreciação de matéria financeira e de repercussão financeira, acompanhamento de obras e fiscalização de investimento, análise de pedido de alienação, aquisição ou troca de bens imóveis, apreciação de outros assuntos pertinentes á área de atuação	Conselheira Jane Iyra da Fonseca e Silva	Coordenadora
Comissão de Divulgação e Informação – (CDI)	Informar e divulgar as ações do CRBio-08, elaborar material para divulgação e comunicação das ações e trabalhos do CRBio-08, assessorar as ações de publicidade do CRBio-08 e	Conselheira Alessandra Argôlo do Espírito Santo	Coordenadora



**Conselho Federal de Biologia**  
**Conselho Regional de Biologia - 8ª Região (BA, AL, SE,)**

	apreciar outros assuntos pertinentes á sua área de atuação		
Comissão de Orientação e Fiscalização do Exercício Profissional – (COFEP)	Responsável por coordenar e acompanhar a implementação do Manual de Fiscalização do Sistema CFBio-CRBios (MOFEP).	Conselheiro Felipe Paganelly Maciel da Silva	Coordenador
Comissão de Formação e Aperfeiçoamento Profissional (CFAP) –	Responsável pela análise de assuntos relativos aos cursos de Biologia existentes e propostos, estudos de currículos e definições da profissão e incompatibilidade com outras profissões, realização de seminários, cursos, simpósios e outros, apreciação de outros assuntos pertinentes à sua área de atuação.	Conselheiro Cleodon Teodósio da Silva	Coordenador
Comissão de Ética Profissional (CEP)	Presidir os processos éticos movidos contra quaisquer dos Conselheiros do CRBio-08, nos moldes da Resolução inerente ao Código de Processo Disciplinar, emitindo relatório e voto a ser encaminhado ao Plenário para julgamento.	Conselheiro Lisovaldo Nascimento da Paixão	Coordenador
Comissão de Transparência e Acesso a Informação	Acompanhar todas as ações de Transparência e Acesso à Informação no CRBio08, conforme determinado pela Lei de Acesso à Informação – Lei nº 12.527/2011.	Assistente Administrativo Elizabete Conceição Cruz (Funcionária)	Presidente



**Conselho Federal de Biologia**  
**Conselho Regional de Biologia - 8ª Região (BA, AL, SE,)**

---

**2.3. BREVE HISTÓRICO DA ENTIDADE**

O Conselho Regional de Biologia – 8ª Região, organizado a partir do desmembramento do Conselho Regional de Biologia – 5ª Região, que abrangia os nove estados do Nordeste, foi criado pelo Conselho Federal de Biologia através da Resolução nº 344, em 6 de junho de 2014, e instalado em 06 de janeiro de 2015, quando da posse da primeira Gestão (2015-2019), do novo Regional, com jurisdição abrangendo os estados da Bahia, Alagoas e Sergipe, sendo a sede em Salvador.





**Conselho Federal de Biologia**  
**Conselho Regional de Biologia - 8ª Região (BA, AL, SE,)**

**2.4. ORGANOGRAMA – CRBIO-08.**

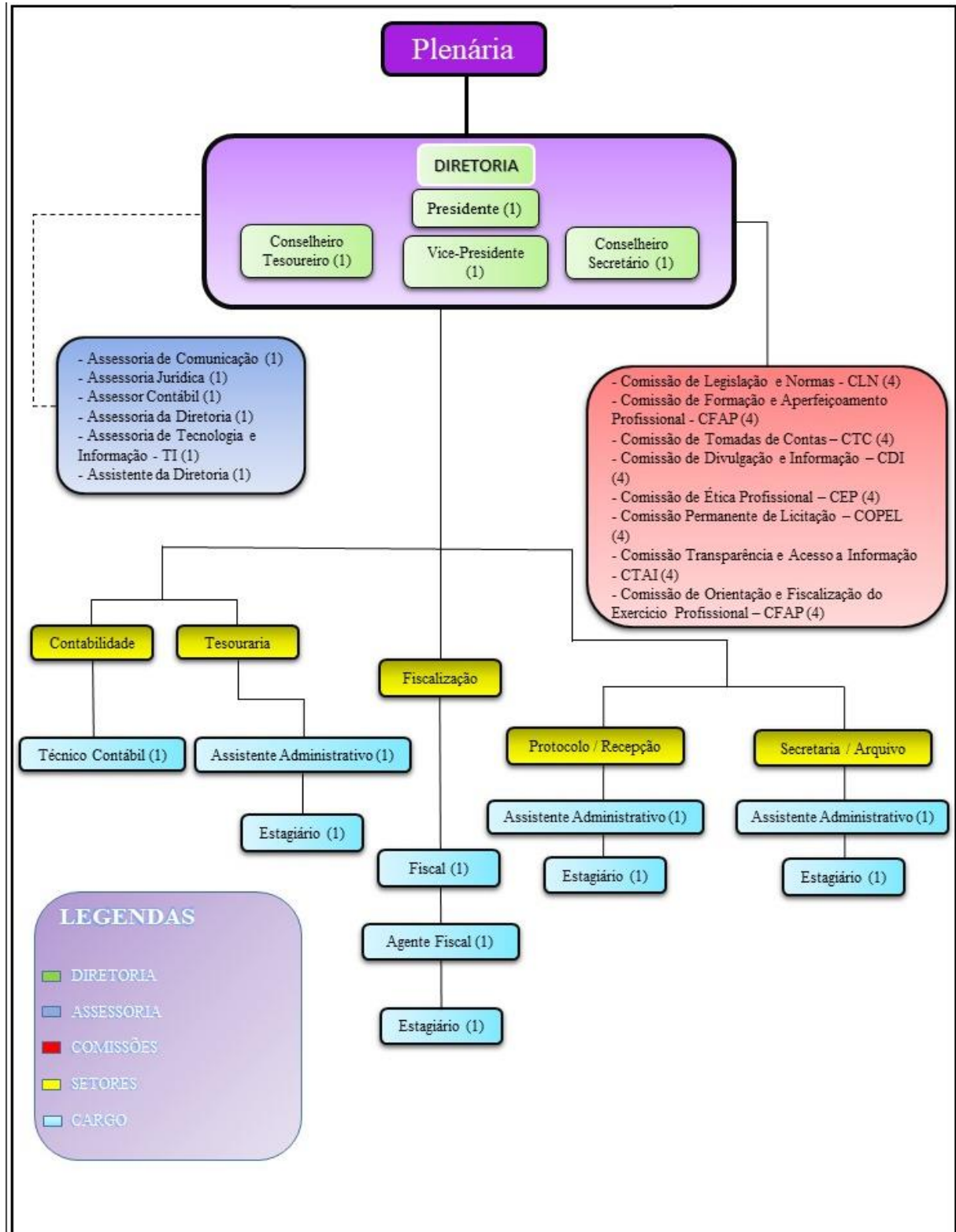



**Conselho Federal de Biologia**  
**Conselho Regional de Biologia - 8ª Região (BA, AL, SE,)**

---

### **3. PLANEJAMENTO ORGANIZACIONAL E RESULTADOS**

#### **3.1. PLANEJAMENTO ORGANIZACIONAL**

##### **3.1.1. DESCRIÇÃO SINTÉTICA DOS OBJETIVOS DO EXERCÍCIO**

###### *Resgate de passivos financeiros*

Foi estruturado e executado um planejamento anual envolvendo os setores da tesouraria e contabilidade com o objetivo de recuperar passivos financeiros advindos de anuidades, taxas e demais emolumentos com base no Plano de Recuperação de Créditos do CFBio.

###### *Melhorias de rotinas e procedimentos de serviços administrativos*

Foram atualizados, modernizados e desburocratizados alguns procedimentos administrativos, onde foram realizados ajustes, com base nas informações recebidas pelos usuários nas redes sociais, SIC, e-mails e demais instrumentos de comunicação entre a instituição e registrados.

Para tais ajustes dos serviços, foram realizadas reuniões setoriais com os colaboradores e outros atores dos processos e também adequações do sistema de gerenciamento do banco de dados do *software* INCORP da empresa INCORP TECHNOLOGY.

###### *Apoio a eventos técnicos-científicos nas áreas das Ciências Biológicas*

Foram apoiados e patrocinados eventos técnicos-científicos de caráter de formação e atualização profissional nas diversas áreas das Ciências Biológicas conforme preconiza a Lei Federal Nº 6.684/1979, a saber:

###### Eventos com presença de Conselheiros

- ✓ Encontro sobre Mercado de Trabalho para Biólogos na Universidade Estadual de Feira de Santana (UEFS) – 08 de agosto de 2017 – Feira de Santana/BA
- ✓ Semana do Biólogo da Universidade Católica do Salvador – UCSal - 04 a 06 de setembro de 2017 – Salvador/BA
- ✓ XVI Simpósio Alagoano de Ciências Biológicas da Universidade Estadual de Alagoas (Uneal) – 04 a 06 de setembro de 2017 – Arapiraca - AL
- ✓ XII Semana de Biologia (SEMBIO) da Universidade Federal da Bahia (UFBA) – 11 a 15 de setembro de 2017 – Salvador/BA (Com apoio financeiro)



**Conselho Federal de Biologia**  
**Conselho Regional de Biologia - 8ª Região (BA, AL, SE,)**

---

- ✓ 15º Encontro de Biologia da Universidade Tiradentes (UNIT) – 11 de setembro de 2017 – Aracaju/SE
- ✓ Semana da Biologia do Instituto Federal de Alagoas (IFAL) de Maceió - 13 e 15 de setembro de 2017 – Maceió/AL
- ✓ DASPE - Seminário Vetores e Pragas Urbanas - 30 de novembro – Lauro de Freitas/BA

Eventos com divulgação do CRBio08

- ✓ Curso de Gestão de Conflito pelo Uso da Água – 07 de abril de 2017 – Salvador/BA
- ✓ IV Simpósio Internacional de Identificação Humana por DNA – 03 a 05 de maio de 2017 – Rio de Janeiro/RJ
- ✓ Curso de Manejo de Vegetação – 16 e 18 de agosto de 2017 – Salvador/BA
- ✓ Curso de Perícias Judiciais Rui Juliano – 01 a 04 de agosto de 2017 – Salvador/BA
- ✓ Curso de Licenciamento Ambiental – 26 e 27 de agosto de 2017 – Salvador/BA
- ✓ Curso de Licenciamento Ambiental – 28 e 29 de outubro de 2017 – Aracaju/SE

***Promoção de eventos de informação e orientação sobre formação e atuação profissional do biólogo***

Em continuidade a realização de Encontros com os coordenadores de cursos de Ciências Biológicas, iniciado no exercício de 2016, para orientação sobre as diretrizes na formação e atuação profissional do biólogo nos termos das Resoluções CFBio 300/2012 e 227/2010, objetivando subsidiar os coordenadores para a revisão e atualização dos Projetos Pedagógicos dos Cursos de Ciências Biológicas, foram realizados os Encontros do Estado da Bahia, em 12 de maio de 2017 e do estado de Alagoas, em 08 de agosto de 2017, em suas respectivas capitais.

***Revisão, licitação e aditamento de contratos de prestadores de serviços diversos***

Foram contratados através de processos licitatórios e/ou por dispensa de licitação prestadores de serviços diversos nas áreas jurídicas, contábil, TI, alugueis, empresa de gerenciamento de banco



**Conselho Federal de Biologia**  
**Conselho Regional de Biologia - 8ª Região (BA, AL, SE,)**

---

de dados, Portal da Transparência, Contabilidade Pública e Controle Orçamentário, telefonia fixa e móvel, Comunicação, Seguro Saúde e de emissão de passagens aéreas.

***Melhoria dos instrumentos de comunicação institucional***

O Conselho Regional de Biologia – 8ª Região fez novas adequações em seu site, a fim de obter melhorias neste meio que é o mais utilizado pelos cidadãos e que possui conteúdo mais abrangente. Foi configurado um novo rodapé, com o mapa do site, para facilitar o acesso dos usuários à seção desejada. Foram complementadas as informações de contato do Conselho, com a inserção de endereços de e-mails específicos para a Ouvidoria, o Presidente, o Vice-Presidente, o Conselheiro Secretário e o Conselheiro Tesoureiro.

Para adequar o CRBio-08 às normas da Lei de Acesso à Informação, foi adicionada, na seção de Transparência, o Formulário de Pedido de Informação, para que qualquer cidadão possa solicitar dados específicos do CRBio-08. Além disso, novos dados foram adicionados à seção, para ampliar o detalhamento das informações financeiras e contábeis.

A seção do Google do CRBio-08 foi atualizada durante todo o exercício, para informar principalmente sobre dias em que o Conselho não teve expediente, por motivo de feriados e/ou por motivo de força maior (Problemas de acesso a internet, suspensão temporária de energia, dentre outros).

As redes sociais Facebook e Instagram tiveram um acréscimo de interações de cerca de 10% e 20%, respectivamente, em comparação com o ano de 2016. As áreas de contato das redes sociais do CRBio-08 são abertas para uso direto pelos usuários e o monitoramento das interações ocorre de segunda a sexta-feira.

***Fiscalização nos Estados da Bahia, Alagoas e Sergipe***

As atividades do setor da Fiscalização, a partir do planejamento anual da COFEP – Comissão de Orientação e Fiscalização do Exercício Profissional resultaram em 528 empresas e organizações pesquisadas pela fiscalização interna, objetivando rastrear possíveis profissionais e pessoas jurídicas que estivessem infringindo as determinações normativas do CFBio. Cerca de 498 empresas foram vistoriadas *in situ*, gerando 226 autos fiscais, sendo 118 Termos de Notificação e 108 Autos de Infração. Adicionalmente, foram gerados e enviados por e-mail 1534 Termos de Notificação referente a inadimplência de 2017.

Territorialmente a fiscalização externa abrangeu os 3 estados da jurisdição do CRBio-08: Bahia (Salvador, Camaçari, Simões Filhos, Alagoinhas, Catu e Lauro de Freitas, Vitória da Conquista, Candeias, Madre de Deus, Dias D'Ávila, Barreiras, Luis Eduardo Magalhães, Santo Antonio de Jesus, Ilhéus, Itabuna, São Sebastião do Passé e Mata de São João), Alagoas (Maceió, Rio Largo, Arapiraca e São Miguel dos Campos) e Sergipe (Aracaju, Lagarto, Estância e Itabaiana).



**Conselho Federal de Biologia**  
**Conselho Regional de Biologia - 8ª Região (BA, AL, SE,)**

---

Complementando as atividades de Fiscalização, 331 pesquisas foram efetuadas ainda: Pesquisas sobre a atuação de biólogos que solicitaram licença ou cancelamento; Verificação de atuação na jurisdição do CRBio-08 de profissionais com o Registro Secundário Vencido; Envio de 88 ofícios destinados às empresas informando sobre a regularidade e a necessidade da emissão da ART – Anotação de Responsabilidade Técnica por parte dos biólogos; Envio de 90 ofícios enviados a diversos Programas de pós-graduação, solicitando a relação de pós-graduados com formação em Ciências Biológicas; Efetivação de 172 registros secundários e; Instauração de 42 Processos éticos-disciplinares.

**3.1.2. VINCULAÇÃO DOS PLANOS DA UNIDADE COM AS  
COMPETÊNCIAS INSTITUCIONAIS E OUTROS PLANOS**

O planejamento das ações do CRBio-08 no exercício de 2017 foi elaborado considerando as ações necessárias ao avanço da atuação política e administrativa do Conselho Regional sempre articulado com a plataforma eleitoral da atual gestão, a saber:

- ✓ Intensificar as atividades de fiscalização nas empresas, ampliando o mercado de trabalho do profissional biólogo;
- ✓ Ampliar as articulações com Órgãos de fiscalização e regulação ambiental e de saúde, a fim de estabelecer parcerias que garanta a legitimidade e legalidade dos profissionais biólogos;
- ✓ Participação ativa em fóruns e demais organizações não-governamentais e governamentais, relacionadas as questões locais e regionais, nas áreas de meio ambiente, biodiversidade, saúde, biotecnologia e produção;
- ✓ Atuar junto aos Cursos de Ciências Biológicas para modernização e avanços na formação profissional do biólogo, tornando-o mais competitivo frente a outros profissionais afins; ampliar a visibilidade do Conselho Profissional na sociedade em geral;
- ✓ Melhorar os canais de comunicação entre o Conselho e os profissionais registrados, dando visibilidade as ações da Autarquia e;
- ✓ Maior agilidade nos processos administrativos.

Este planejamento também está em consonância com as prerrogativas de um Conselho Regional de Biologia, previstas na Lei Federal 6.684, de 03 de setembro de 1979 e demais Resoluções e Recomendações do Conselho Federal de Biologia, instância orientadora e fiscalizadora dos Conselhos Regionais de Biologia.

**3.2. FORMAS E INSTRUMENTOS DE MONITORAMENTO DA EXECUÇÃO E  
RESULTADOS DOS PLANOS**

O planejamento organizacional de 2017 foi efetivado e monitorado através de reuniões semanais, mensais e trimestrais ordinárias e extraordinárias com as diversas instâncias e atores



**Conselho Federal de Biologia**  
**Conselho Regional de Biologia - 8ª Região (BA, AL, SE,)**

---

institucionais do Regional, relatórios e gráficos de acompanhamento sob a égide da filosofia do PDCA (Plan -Planejar; Do-Executar; Check-Verificar e Action-Agir).

***Melhorias de rotinas e procedimentos de serviços administrativos***

Instâncias/atores envolvidos

Diretoria, corpo funcional, assessoria e assistência de diretoria e Empresa INCORP.

Instrumentos de monitoramento da execução e acompanhamento dos resultados

Reuniões setoriais, de diretoria e plenário

Relatório de acompanhamento

***Elaboração de planejamento de resgate de passivos financeiros***

Instâncias/atores envolvidos:

Diretoria, Tesouraria e Plenário.

Instrumentos de monitoramento da execução e acompanhamento dos resultados

Reuniões setoriais, de diretoria e Plenário

Gráficos e relatórios de acompanhamento

***Apoio a eventos técnicos-científicos nas áreas das Ciências Biológicas***

Instâncias/atores envolvidos:

Diretoria, Plenário, Instituições organizadoras dos eventos

Instrumentos de monitoramento da execução e acompanhamento dos resultados

Reuniões de diretoria e Plenário, avaliação dos eventos

***Promoção de eventos de informação e orientação sobre formação e atuação profissional do biólogo***

Instâncias/atores envolvidos:

Diretoria, Plenário, Coordenadores de cursos de Ciências Biológicas do Estado da Bahia e Alagoas

Instrumentos de monitoramento da execução e acompanhamento dos resultados

Reuniões de diretoria e Plenário, avaliação dos eventos

***Revisão e atualização de contratos de prestadores de serviços diversos***

Instâncias/atores envolvidos:

Comissão de Licitação, Diretoria, Plenário, Assessores Administrativo, Contábil e Jurídico.

Instrumentos de monitoramento da execução e acompanhamento dos resultados

Reuniões setoriais, de diretoria e Plenário

***Melhoria dos instrumentos de comunicação institucional***

Instâncias/atores envolvidos:

Comissão de Divulgação e Informação (CDI), Diretoria, Assessoria de Comunicação, Plenário.

Instrumentos de monitoramento da execução e acompanhamento dos resultados

Reuniões setoriais, de diretoria e Plenário

Gráficos e relatórios de acompanhamento

***Planejamento da fiscalização – Estados da Bahia, Alagoas e Sergipe***



**Conselho Federal de Biologia**  
**Conselho Regional de Biologia - 8ª Região (BA, AL, SE,)**

---

Instâncias/atores envolvidos:

Diretoria, Comissão de Fiscalização e Orientação do Exercício Profissional (COFEP), Setor de fiscalização e Plenário.

Instrumentos de monitoramento da execução e acompanhamento dos resultados

Reuniões setoriais, de diretoria e Plenário

Gráficos e relatórios de acompanhamento

### **3.3. DESEMPENHO ORÇAMENTÁRIO**

O CRBio-08 trabalhou de acordo com o que foi planejado, elaborando uma proposta orçamentária para o exercício de 2017 conforme determina os artigos 22 e 23 da Lei 4320/64, com previsão inicial de R\$ 1.690.000,00 e reformulação no valor de R\$ 400.000,00 para compra de uma sala, passando para R\$ 2.090.000,00, sendo realizada 1.692.554,84 que representa 80,98% da previsão atualizada.

#### **3.3.1. EXECUÇÃO FÍSICA E FINANCEIRA DAS AÇÕES DA LEI ORÇAMENTÁRIA ANUAL DE RESPONSABILIDADE DA UNIDADE**

Após pesquisa quanto a quantidade de profissionais e empresas registradas no CRBio-08 e um novo planejamento, foi elaborada a proposta orçamentária para o exercício de 2017 no valor inicial de R\$ 1.690.000,00, sendo atualizada para R\$ 2.090.000,00, atendendo os requisitos da Lei 4.320/64, sendo aprovada pelo CFBio.

#### **3.3.2. EXECUÇÃO DESCENTRALIZADA COM TRANSFERÊNCIA DE RECURSOS**

Não houve no exercício corrente descentralização ou transferência de recursos.

#### **3.3.3. INFORMAÇÕES SOBRE A REALIZAÇÃO DAS RECEITAS**

As receitas do CRBio-08, foram classificadas e registradas de acordo com o artigo 9º da Lei 4.320/64 e demonstradas em relatórios específicos, sendo realizada no montante de R\$ 1.692.554,84 que representa 80,98% de sua previsão atualizada.

#### **3.3.4. INFORMAÇÕES SOBRE A EXECUÇÃO DAS DESPESAS**

As despesas do CRBio-08, foram classificadas e registradas de acordo com o artigo 12º da Lei 4.320/64 e demonstradas em relatórios específicos, apresentando um montante de R\$ 1.803.953,53 das despesas empenhas e R\$ 1.802.002,23 das despesas liquidadas, sendo 86,31% de sua previsão atualizada de R\$ 2.090.000,00.

#### ***Demonstrativo das Despesas totais por modalidade de contratação***

As despesas por modalidade de contratação encontram-se em relatório específico para este fim, sendo representadas de acordo com a lei 8.666/93.



**Conselho Federal de Biologia**  
**Conselho Regional de Biologia - 8ª Região (BA, AL, SE,)**

---

*Demonstrativo das Despesas por grupo e elemento de despesa*

As despesas por grupos e elementos encontram-se em relatórios específicos para este fim de forma analítica.

### **3.4. DESEMPENHO OPERACIONAL**

O Desempenho operacional foi satisfatório por ter sido alcançado o objetivo e o orçamento de 2017, onde as receitas representaram 80,98% de sua previsão orçamentária e as despesas 86,31%, sendo R\$ 1.692.554,84 e R\$ 1.803.953,53 respectivamente.

### **3.5. APRESENTAÇÃO E ANÁLISE DE INDICADORES DE DESEMPENHO**

Os Indicadores de desempenho apresentados pelo CRBio-08 são instrumentos de gestão, compostos por grupos de indicadores que permite avaliar continuamente a posição e evolução das atividades deste conselho.

Em 2017, o planejamento foi baseado nas necessidades de organização e implantação de rotinas administrativas, contábeis e estruturais para o funcionamento do Regional, conforme descrito anteriormente.

## **4. GOVERNANÇA**

### **4.1. DESCRIÇÃO DAS ESTRUTURAS DE GOVERNANÇA**

Os mecanismos e controles internos do Conselho Regional de Biologia 8ª Região para assegurar a conformidade da gestão utilizam sistema financeiro Incorp, bem como na contabilidade o sistema Siscac, além dos aplicativos facilitarem o controle, os mesmos servem de base para análise dos membros da Comissões de Tomada de Conta, bem como facilita na tomada de decisões da diretoria.

### **4.2. INFORMAÇÕES SOBRE DIRIGENTES E COLEGIADOS**

O Conselho Regional de Biologia 8ª Região foi constituído por dez Conselheiros Efetivos e respectivos Suplentes, com mandato de quatro anos, eleitos e empossados na forma legal e regimental (Decreto nº 88.438/83, art. 15, parágrafo único). A Diretoria, órgão executivo do CRBio-08 e de apoio ao Plenário, é constituída de Presidente, Vice-Presidente, Conselheiro Secretário e Conselheiro Tesoureiro, os dois primeiros eleitos e os outros indicados pelo Plenário, bianualmente, dentre os Conselheiros Efetivos. No ano de 2017 ocorreu um pedido de exoneração, do Conselheiro efetivo Gilson Correia de Carvalho, conforme publicado no Diário Oficial da União (DOU) de 02 de fevereiro de 2017 através da Portaria CRBio-08 nº 07/2017. Houve a convocação do Conselheiro suplente Nid Coelho Amorim conforme ordem de





**Conselho Federal de Biologia**  
**Conselho Regional de Biologia - 8ª Região (BA, AL, SE,)**

---

classificação prevista pelo Aviso de Registro de Chapa publicado no DOU de 18 de setembro de 2014.

As atuações do CRBio-08 estão subdivididas em Comissões conforme relacionadas:

**Monitoramento de Implantação (LAI)** – Compete á autoridade de monitoramento da implementação da LAI, reunir e gerir as informações nas mais variadas fontes e disponibilizá-las de forma consistentes e transparente para toda a sociedade, recomendando as medidas indispensáveis ao correto cumprimento do disposto na Lei nº 12.527/2011 – LAI e no Decreto nº 7.724/2012. Composta pelos membros: Sr<sup>a</sup> Marianna Pinto dos Santos Ferreira (Autoridade de monitoramento), Sr<sup>o</sup> Carlos Alberto Sousa do Nascimento (Autoridade de implementação do portal da transparência), Sr<sup>a</sup> Eliana Oliveira de Amorim (Responsável pelo sistema de informação ao cidadão) e Sr<sup>a</sup> Izabel Francisca Pinho da Silva (Responsável pela ouvidoria).

**Comissão de Permanente de Licitação (COPEL)** – Responsável por realizar e acompanhar em todas as etapas os processos de licitação para aquisição de bens e serviços. Composta pelos membros Sr<sup>o</sup> Carlos Alberto Souza do Nascimento (Presidente), Sr<sup>a</sup> Marianna Pinto dos Santos Ferreira (Membro), Sr<sup>a</sup> Elisabete Conceição Cruz (Membro), Sr<sup>o</sup> Nid Coelho Amorim (Suplente), Sr<sup>a</sup> Virginia Guimarães Almeida (Suplente) e Sr<sup>a</sup> Luciane Azevedo Costa Santos (Suplente).

**Comissão de Legislação e Normas (CLN)** - Responsável pela análise dos aspectos constitucionais legais e normativos das normas reguladoras do CFBio, admissibilidade de resoluções, análise de processos pertinentes à área, apreciação de outros assuntos ligados em sua área de atuação. Composta pelos membros: Sr<sup>o</sup> Lisovaldo Nascimento da Paixão (Coordenador), Sr<sup>a</sup> Virginia Guimarães Almeida (Secretária), Sr<sup>a</sup> Giovanna Carozzo (Vogal) e Sr<sup>o</sup> Magliones Carneiro de Lima (Suplente).

**Comissão de Tomada de Contas (CTC)** – Responsável pela análise do orçamento e das contas, fiscalização da execução contábil, orçamentária e financeira, apreciação de matéria financeira e de repercussão financeira, acompanhamento de obras e fiscalização de investimento, análise de pedido de alienação, aquisição ou troca de bens imóveis, apreciação de outros assuntos pertinentes à área de atuação. Composta pelos membros: Sr<sup>a</sup> Jane Lyra da Fonseca e Silva (Coordenadora), Sr<sup>a</sup> Alessandra Argolo do Espírito Santo (Secretária), Sr<sup>a</sup> Virginia Guimarães Almeida (Vogal) e Sr<sup>o</sup> Cleodon Teodósio da Silva (Suplente).

**Comissão Divulgação Informação (CDI)** - Informar e divulgar as ações do CRBio-08, elaborar material para divulgação e comunicação das ações e trabalhos do CRBio-08, assessorar as ações de publicidade do CRBio-08 e apreciar outros assuntos pertinentes á sua área de atuação. Composta pelos membros: Sr<sup>a</sup> Alessandra Argôlo do Espirito Santo (Coordenadora), Sr<sup>o</sup> Niel Eferson Almeida Amorim (Secretário), Sr<sup>a</sup> Nid Coelho Amorim (Vogal) e Sr<sup>o</sup> Marcelo César Lima Peres (Suplente).

**Comissão de Orientação e Fiscalização do Exercício Profissional (COFEP)** - Responsável por coordenar e acompanhar a implementação do Manual de Fiscalização do Sistema CFBio-CRBios (MOFEP). Composta pelos membros: Sr<sup>o</sup> Felipe Paganelly Maciel da Silva



**Conselho Federal de Biologia**  
**Conselho Regional de Biologia - 8ª Região (BA, AL, SE,)**

---

(Coordenador), SrºHiltonAtaideRecarey(Secretário), SrºNid Coelho Amorim (Vogal) e SrºLisovaldo Nascimento da Paixão (Suplente).

**Comissão de Formação e Aperfeiçoamento Profissional (CFAP)** – Responsável pela análise de assuntos relativos aos cursos de Biologia existentes e propostos, estudos de currículos e definições da profissão e incompatibilidade com outras profissões, realização de seminários, cursos, simpósios e outros, apreciação de outros assuntos pertinentes à sua área de atuação. Composta pelos membros SrºCleodon Teodósio da Silva (Coordenador), SrºLisovaldo Nascimento da Paixão (Secretário), Srª Lilian Carmen Lima dos Santos (Vogal) e Srª Marilene Lopes da Rocha (Suplente).

**Comissão de Ética Profissional** – Presidir os processos éticos movidos contra quaisquer dos Conselheiros do CRBio08, nos moldes da Resolução inerente ao Código de Processo Disciplinar, emitindo relatório e voto a ser encaminhado ao Plenário para julgamento. Composta pelos membros: SrºLisovaldo Nascimento da Paixão (Coordenador), Srª Renata Cristina da Silva Costa Dâmaso (Secretária), Srª Virginia Guimarães Almeida (Vogal) e Srº Marcelo Cesar Lima Peres (Suplente).

**Comissão de Transparência e Acesso a Informação** – Responsável por acompanhar todas as ações de Transparência e Acesso à Informação no CRBio-08, conforme determinado pela Lei de Acesso à Informação – Lei nº 12.527/2011. Composta pelos membros: Elisabete Conceição Cruz (Presidente), Alessandra Argôlo Espírito Santo Carvalho (Secretária), Izabel Francisca Pinho da Silva (Vogal), Carlos Alberto Sousa do Nascimento (Suplente).

#### **4.3. ATUAÇÃO DA UNIDADE DE AUDITORIA INTERNA**

O Conselho Regional de Biologia 8ª Região é uma Autarquia Federal e constitui personalidade jurídica de direito público com autonomia administrativa e financeira, sendo fiscalizada pelo Conselho Federal de Biologia (CFBio), como instância externa e a Comissão de Tomada de Contas (CTC), como instância interna.

A Comissão de Tomada de Contas – CTC tem as seguintes atribuições:

- a) Análise da proposta orçamentária e suas reformulações, bem como exame da documentação comprobatória dos atos de gestão financeira do CRBio-08;
- b) Análise das prestações trimestrais e anuais de contas do CRBio-08;
- c) Apreciação de matéria financeira e de repercussão financeira.

#### **4.4. ATIVIDADES DE CORREIÇÃO E APURAÇÃO DE ILÍCITOS ADMINISTRATIVOS**

No ano de 2017 não houve ato ilícito administrativo, que justificasse a abertura de processo administrativo. Na ocorrência desses casos, será instaurada Comissão de Investigação para apuração dos fatos, com direito a ampla defesa. Após apuração dos fatos, o relator deverá apresentar relatório para a diretoria, que encaminhará para plenária para apreciação e aplicação de medidas disciplinares e/ou legais cabíveis.



**Conselho Federal de Biologia**  
**Conselho Regional de Biologia - 8ª Região (BA, AL, SE,)**

---

#### **4.5. GESTÃO DE RISCOS E CONTROLES INTERNOS**

Na estrutura do CRBio08, para mitigar os riscos e garantir, com segurança razoável, a confiabilidade das informações financeiras produzidas, há um Técnico Contábil e um Assessor Contábil com experiência e formação na área. Adicionalmente, contamos com um Conselheiro Tesoureiro, com atribuições definidas, a exemplo da Coordenação e fiscalização dos serviços da Tesouraria, acompanhamento na elaboração da Proposta Orçamentária, avaliação e validação das prestações de contas trimestrais com propostas de melhorias e correções, caso necessário, previamente à avaliação da Comissão de Tomada de Contas (CTC). Posteriormente a estes controles internos, a CTC do CRBio-08, composta por três Conselheiros, avalia e aprova as prestações de contas, trimestralmente, para posterior aprovação da Diretoria e Plenária. Após aprovação destes controles internos, trimestralmente as prestações de contas do CRBio08 são enviadas para o CFBio, para avaliação pela CTC deste e posteriormente para apreciação e aprovação pela Diretoria e Plenária. Além dos referidos controles, estamos sujeitos à auditoria interna do Conselho Federal de Biologia (CFBio), o que não ocorreu em 2017.

À Diretoria do CRBio08 compete atuar em sintonia e obediência à Legislação vigente no País e para tanto, dispõe de um Assessor Jurídico com vasta experiência no Direito Público, com funções estabelecidas para garantir a legitimidade de todos os atos do Conselho. Todas as contratações de serviços e aquisições estabelecidas na legislação, que necessitam de Processo licitatório são submetidas e apreciadas pela COPEL, com a participação do referido Assessor.

Atuamos em conformidade com o Regimento Interno do CRBio08, buscando a melhoria contínua de nossos serviços.

#### **4.6. POLÍTICA DE REMUNERAÇÃO DOS ADMINISTRADORES E MEMBROS DE COLEGIADOS**

Os membros da Diretoria e Conselheiros do CRBio-08 não recebem remuneração, conforme Instrução CFBio nº 05/2008, que dispõe sobre a concessão e pagamento do Auxílio de Representação por comparecimento a reuniões e eventos preconizados no art. 41 do Decreto nº 88.438, de 28 de junho de 1983. Os Conselheiros Efetivos e Suplentes quando convocados, farão jus ao recebimento de diárias, auxílio representação ou meia diária, sempre que, convocados ou a serviço. Essas diárias/auxílios têm como objetivo custear as despesas com alimentação, locomoção urbana, hospedagem e quaisquer outras necessárias a permanência na sede ou localidade em que ocorrerá o evento ou atividade. Em 2017, assim como em 2016, não houve aumento no valor das diárias e auxílio representação considerando a crise financeira do país, permanecendo dessa forma, inalterados desde 2015.

#### **4.7. INFORMAÇÕES SOBRE A EMPRESA DE AUDITORIA INDEPENDENTE CONTRATADA**

O Conselho Regional de Biologia – 8ª Região é fiscalizado pelo Conselho Federal de Biologia. A prestação de contas do exercício 2017 foi aprovada sem ressalvas pelo CFBio em 14 de abril



**Conselho Federal de Biologia**  
**Conselho Regional de Biologia - 8ª Região (BA, AL, SE,)**

---

de 2018, na 334ª Sessão Plenária e publicação no DOU em 23 de abril de 2018, não sendo indicada, portanto nenhuma contratação de auditoria independente.



**Conselho Federal de Biologia**  
**Conselho Regional de Biologia - 8ª Região (BA, AL, SE,)**

## **5. ÁREAS ESPECIAIS DA GESTÃO**

### **5.1. GESTÃO DAS PESSOAS**

A Gestão de Pessoas tem um papel fundamental no desenvolvimento da Instituição, proporcionando um ambiente de qualidade, assim como motivar os colaboradores com frequência. O crescente desenvolvimento das pessoas aliada as necessidades institucionais, faz com que a Gestão (Diretoria) busque oferecer suporte necessário aos colaboradores para que os objetivos sejam alcançados. O Crescimento Organizacional de uma instituição é atingido pela sua principal ferramenta de sucesso as pessoas (capital humano).

#### **5.1.1. ESTRUTURA DE PESSOAL DA UNIDADE**

O CRBio 8ª Região é composto por 10 conselheiros efetivos e 7 conselheiros suplentes. Dos 10 conselheiros efetivos 4 foram eleitos para a Diretoria que possui os cargos de Presidente, Vice-Presidente, Tesoureiro e Secretário Geral. Estes cargos não têm vínculo empregatício com o Conselho.

Além destes 17 conselheiros existem 5 assessorias todos por contrato de prestação de serviço que são: 1 Assessor da Diretoria, 1 Assistente de Diretoria, 1 Assessor Contábil, 1 Assessor Jurídico, 1 Assessor de Comunicação e 1 Assessor em Tecnologia da Informação.

O quadro de pessoal do CRBio-08 em 2017 possui 6 funcionários distribuídos nos seguintes cargos: 1 Técnico Contábil, 3 Assistentes Administrativos, 1 Agente Fiscal e 1 Fiscal.

#### **5.1.2. DEMONSTRATIVO DAS DESPESAS COM PESSOAL**

O quadro abaixo apresenta os gastos totais com pessoal no exercício de 2017.

**Quadro 4: Gastos totais com pessoal do CRBio08 durante exercício 2017 por mês.**

<b>Jan</b>	<b>Fev</b>	<b>Mar</b>	<b>Abr</b>	<b>Mai</b>	<b>Jun</b>
R\$ 71.307,89	R\$ 52.680,95	R\$ 99.590,47	R\$ 45.601,93	R\$ 65.895,01	R\$ 51.587,05
<b>Jul</b>	<b>Ago</b>	<b>Set</b>	<b>Out</b>	<b>Nov</b>	<b>Dez + 13º</b>
R\$ 67.536,78	R\$ 52.064,62	R\$ 53.034,74	R\$ 54.341,11	R\$ 62.301,12	R\$ 94.204,81

#### **5.1.3. GESTÃO DE RISCOS RELACIONADOS AO PESSOAL**

A apuração e acompanhamento de infrações disciplinares no âmbito do CRBio-08 compete à diretoria. Os casos em que são identificadas irregularidades são discutidos em diretoria que delibera a atitude a ser tomada, após aprovação do plenário. Não foram verificadas irregularidades relacionadas à pessoal no exercício de 2017.



**Conselho Federal de Biologia**  
**Conselho Regional de Biologia - 8ª Região (BA, AL, SE,)**

---

**5.1.4. CONTRATAÇÃO DE MÃO DE OBRA TEMPORÁRIA**

As contratações de estagiários no CRBio-08 obedecem ao preconizado pela Lei nº 11.788, de 25 de setembro de 2008. Em 2017, o CRBio-08 possuía contrato de prestação de serviço para seleção de estagiários com a empresa denominada SUI GENERIS, CNPJ 17.292.721 / 0001 – 15 estabelecida à Rua Dr. José Peroba – nº 325 – Edf. Elite Comercial – salas 1603 a 1604 – Salvador – Bahia.

Em 2017, a relação de estagiários foi a seguinte:

Allan Claudio Faconery Silva

Vigência do contrato de estágio: 03/08/2015 até 03/08/2017

Instituição de Ensino: Universidade Católica do Salvador

Jorge Paulo Oliveira Queiroz Junior

Vigência do contrato de estágio: 03/10/2016 a 03/10/2018

Instituição de Ensino: Asbec – Sociedade Baiana de Educação e Cultura Ltda

Augusto Damasceno dos Santos

Vigência do contrato de estágio: 05/09/2016 a 05/09/2018

Instituição de Ensino: Centro Universitário Estácio da Bahia

Luiz Antônio Santos Nascimento

Vigência do contrato de estágio: 15/08/2017 a 30/08/2018

Instituição de Ensino: Universidade Católica de Salvador

**5.2. GESTÃO DA TECNOLOGIA DA INFORMAÇÃO**

A gestão da Tecnologia da Informação é composta por instâncias estratégicas, táticas e operacionais que trabalham de forma integrada, visando toda gerência e manutenção do âmbito tecnológico da CRBio-08:

- a) Diretoria: Instância máxima responsável.
- b) Comissão de Divulgação e Imprensa: Composta por três conselheiros. A Comissão é responsável pela divulgação e informação do CRBio-08 está com a Assessoria de Comunicação, a Assessoria de TI e a empresa prestadora dos serviços de manutenção/alimentação do site e web design do CRBio-08.
- c) Assessoria de Comunicação: responsável pelo desenvolvimento e execução de ações articulada com a Comissão de Divulgação e Imprensa e a empresa prestadora dos serviços de manutenção/alimentação do site e web design do CRBio-08.
- d) Assessoria de TI: A assessoria executa operacionalmente as demandas estratégicas e táticas elaboradas pela Comissão de Divulgação e Imprensa, Assessoria de Comunicação e Diretoria. Além desta atividade, presta assistência de hardware e software nos equipamentos de informática e monitora a segurança da base de dados e fluxo de informações.



**Conselho Federal de Biologia**  
**Conselho Regional de Biologia - 8ª Região (BA, AL, SE,)**

---

- e) Empresa TO BRASIL PUBLICIDADE EIRELI - ME – (Jogue Duro Comunicações): Empresa contratada por processo licitatório que presta serviços de manutenção/alimentação de informações do site e *web design* do CRBio08.
- f) Empresa INCORP TECHNOLOGY: Empresa contratada por dispensa de licitação que detém os direitos sobre os softwares INCORPWARE (Banco de dados) e INCORPNET (Interface com o usuário), que mantém, monitora e atualiza os bancos de dados administrativo e financeiro do CRBio08.
- g) Empresa TIDEX – SOLUÇÕES EM INFORMÁTICA: Empresa contratada por processo licitatório que presta serviço e manutenção do suporte técnico de informática, redes e segurança da informação do CRBio08.

**5.2.1. PRINCIPAIS SISTEMAS DE INFORMAÇÕES**

Os principais sistemas de informações são divididos em Sistemas Específicos e de Apoio:

Sistemas específicos: responsáveis pela gerência e controle das informações do conselho e biólogos, *softwares* INCORP NET, INCORP WARE.

Sistemas de Apoio: sistemas de controle interno e segurança da informação, Firewall Mikrotik, antivírus Avira professional, Controle de acesso e conteúdo Wifi com o Ubiquiti UNIFI.



**Conselho Federal de Biologia**  
**Conselho Regional de Biologia - 8ª Região (BA, AL, SE,)**

---

## **6. RELACIONAMENTO COM A SOCIEDADE**

### **6.1. CANAIS DE ACESSO DO CIDADÃO**

O CRBio-08 dispõe dos seguintes canais de acesso, que podem ser utilizados por todos os cidadãos, inclusive os profissionais com registro no Conselho: internet, telefone, correios eletrônico e físico, fax e atendimento presencial.

Pela internet, é possível obter informações já disponíveis no site, acessar o sistema CRBio-08 24h para fazer solicitações, buscar contato por meio de endereços de e-mails disponíveis no rodapé da página e interagir nas redes sociais do Conselho. Além disso, o endereço completo da sede do CRBio-08 consta no site, nas redes sociais e no sistema de busca mais acessado do país, para que qualquer cidadão possa enviar correspondências ou ser atendido presencialmente.

No site e nas redes sociais é possível encontrar os dois números de telefone do Conselho, tanto para atendimento, quanto para envio de documentos, solicitações e denúncias via fax.

O CRBio-08 está presente nas redes sociais Facebook e Instagram, com possibilidade de marcação em publicações e envio de mensagem privada pelo cidadão.

### **6.2. AFERIÇÃO DO GRAU DE SATISFAÇÃO DOS CIDADÃOS-USUÁRIOS**

Os serviços ofertados para os cidadãos estão disponíveis no site, nas seções: Serviços > Para Biólogos e Serviços > Para Empresas. As duas áreas foram construídas em 2016 e continuam sendo aprimoradas, para ficarem adequadas aos processos internos do Conselho. Atualmente, constam o nome do serviço, sua definição, a quais finalidades atende, procedimento, custos implicados, a base legal e o prazo máximo de conclusão.

Para aferir o grau de satisfação dos cidadãos quanto a esses serviços e ao atendimento, o CRBio-08 disponibiliza o e-mail da Ouvidoria no site. A Ouvidoria recebe mensagens com solicitações, reclamações e elogios. Nos atendimentos presenciais, é dada a possibilidade ao cidadão de escrever um texto endereçado à Diretoria ou à Ouvidoria, para tratar de reclamações, sugestões e comentários. Todos esses conteúdos são analisados e respondidos formalmente.

Em maio e agosto de 2017, foram realizadas pesquisas de satisfação após os Encontros com Coordenadores de Cursos de Ciências Biológicas, promovidos pelo Conselho, em Salvador/BA e Maceió/AL, respectivamente. Os participantes analisaram positivamente a aproximação do CRBio-08 com instituições de Ensino Superior. Assim definiu uma das participantes do evento em Salvador, “O primeiro ponto que eu acho de extrema relevância é esse estreitamento da relação entre as Instituições de Ensino Superior e o Conselho Regional de Biologia. Isso é muito importante, em razão da essencialidade dos papéis das IES e do Conselho, bem como para permitir esclarecimentos sobre o campo de atuação do Biólogo e sobre legislação.”





**Conselho Federal de Biologia**  
**Conselho Regional de Biologia - 8ª Região (BA, AL, SE,)**

---

**6.3. MECANISMOS DE TRANSPARÊNCIA DAS INFORMAÇÕES  
RELEVANTES SOBRE A ATUAÇÃO DA UNIDADE**

O Conselho Regional de Biologia – 8ª Região ampliou, em 2017, a diversidade de dados disponíveis para consulta na área de Acesso à Informação, em seu site. Na seção, constam Informações Contábeis, Contratos, Legislação, Prestação de Contas, Serviços, Licitações, Concursos, dados sobre o quadro de Funcionários, pagamentos relativos a Viagens e Diárias de Conselheiros. Além disso, existe o SIC, Serviço online de Informação ao Cidadão, através do qual qualquer pessoa pode solicitar dados específicos do CRBio-08.

A área de Transparência do Conselho tem seguido os direcionamentos do TCU e os ditames da Lei de Acesso a Informação (LAI).

**6.4. MEDIDAS PARA GARANTIR A ACESSIBILIDADE AOS PRODUTOS,  
SERVIÇOS E INSTALAÇÕES**

O Conselho Regional de Biologia 8ª Região atende às normas de prioridade de atendimento para pessoas com deficiência, idosos com idade igual ou superior a 60 (sessenta) anos, gestantes, lactantes, pessoas com crianças de colo e obesos, conforme determina a Lei 10.048/2000. Os registrados com idade igual ou superior a 65 (sessenta e cinco) anos podem solicitar um desconto de 50% no valor da anuidade integral e portadores de doenças graves podem pedir um abatimento de 90%.

O mobiliário é adaptado para acesso de pessoas que utilizem cadeira de rodas e as que tenham dificuldades de locomoção. O edifício possui elevadores para acesso às dependências, além disso, o Conselho disponibiliza funcionários para atendimento na área externa, caso haja dificuldade no acesso. A equipe está preparada para atender e auxiliar pessoas com deficiência visual que necessitem dos serviços ou de informações do Conselho.



**Conselho Federal de Biologia**  
**Conselho Regional de Biologia - 8ª Região (BA, AL, SE,)**

---

## **7. DESEMPENHO FINANCEIRO E INFORMAÇÕES CONTÁBEIS**

### **7.1. DESEMPENHO FINANCEIRO NO EXERCÍCIO**

O desempenho financeiro contra-se em relatório específico em anexo, sendo que as receitas realizadas representaram 80,98% e as despesas 86,31% da previsão orçamentária atualizada, ou seja, R\$ 1.692.554,84 e R\$ 1.803.953,53 respectivamente.

### **7.2. TRATAMENTO CONTÁBIL DA DEPRECIÇÃO, DA AMORTIZAÇÃO E DA EXAUSTÃO DE ITENS DO PATRIMÔNIO E AVALIAÇÃO E MENSURAÇÃO DE ATIVOS E PASSIVOS**

Todos procedimentos elaborados para o tratamento contábil de depreciação, amortização e exaustão de itens do patrimônio serão efetuados atendendo Resolução CFC nº 1.136/08, NBC T 16.9 e Resolução CFBio nº 348/2014.

### **7.3. SISTEMÁTICA DE APURAÇÃO DE CUSTOS NO ÂMBITO DA UNIDADE**

O sistema de custos está sendo implantado e desenvolvido.

### **7.4. DEMONSTRAÇÕES CONTÁBEIS EXIGIDAS PELA LEI 4.320/64 E NOTAS EXPLICATIVAS**

#### ***Balanço Orçamentário***

O CRBio-08, trabalhou de acordo com o que foi planejado, elaborando uma proposta orçamentária e a reformulação orçamentária do exercício de 2017 conforme determina os artigos 22 e 23 da lei 4320/64, conforme apresentado no Anexo apresentando como receita realizada o valor de R\$ 1.692.554,84 e R\$ 1.803.953,53 das despesas empenhadas.

#### ***Balanço Financeiro***

O Balanço Financeiro demonstra a receita e despesa orçamentária, bem como os recebimentos e os pagamentos de natureza extra orçamentária, conjugados com os saldos em espécie.

#### ***Balanço Patrimonial***

O Balanço Patrimonial demonstra o ativo financeiro, ativo permanente, passivo financeiro, passivo permanente, saldo patrimonial e as contas de compensação.

#### ***Demonstração das Variações Patrimoniais***

As variações patrimoniais estão demonstradas de forma analítica anexa deste relatório, apresentando as variações patrimoniais do período.



**Conselho Federal de Biologia**  
**Conselho Regional de Biologia - 8ª Região (BA, AL, SE,)**

---

*Demonstração do Fluxo de Caixa*

O fluxo de caixa está demonstrado de forma analítica anexa deste relatório, demonstrando os ingressos e despendios realizados no período.

*Notas explicativas*

As demonstrações contábeis foram elaboradas com observância dos dispositivos legais que regulam o assunto, em especial a Lei nº 4.320/64, a Lei Complementar nº 101/2000, os Princípios de Contabilidade, as Normas Brasileiras de Contabilidade Aplicadas ao Setor Público, o Manual de Contabilidade Aplicada ao Setor Público e demais disposições normativas vigentes.



**Conselho Federal de Biologia**  
**Conselho Regional de Biologia - 8ª Região (BA, AL, SE,)**

---

**8. CONFORMIDADE DA GESTÃO E DEMANDAS DOS ÓRGÃOS DE CONTROLE**

**8.1. TRATAMENTO DE DETERMINAÇÕES E RECOMENDAÇÕES DO TCU**

No ano de 2017 houve determinação do TCU para o CFBio relativa a LAI e ao Plano de Ação para implantação do Portal da Transparência, conseqüentemente, repassando a obrigação aos Conselhos Regionais do Sistema. Neste contexto, o CRBio-08 participou da elaboração do Plano de Ação de forma articulada com o Sistema CFBio/CRBios e implantou o Portal da Transparência para atendimento a LAI.

O Conselho Regional de Biologia da 8ª Região tem se pautado no cumprimento dos dispositivos legais aplicáveis às Entidades Fiscalizadoras das Profissões Liberais, principalmente as determinações e recomendações desse Egrégio Tribunal de Contas.

**8.2. TRATAMENTO DE RECOMENDAÇÕES DO ÓRGÃO DE CONTROLE INTERNO**

Não foi apontada nenhuma irregularidade pelos Órgãos de Controle Interno (Comissão de Tomada de Contas – CTC e Plenário), não havendo, portanto, nenhuma recomendação.

**8.3. MEDIDAS ADMINISTRATIVAS PARA APURAÇÃO DE RESPONSABILIDADE POR DANO AO ERÁRIO**

Não se aplica à situação da gestão do CRBio-08 em 2017, uma vez que não houveram denúncias ou indícios de atos ilícitos que resultem danos ao erário, não havendo, conseqüentemente, o que se falar em medidas administrativas para apuração de responsabilidade por dano ao Erário.



**Conselho Federal de Biologia**  
**Conselho Regional de Biologia - 8ª Região (BA, AL, SE,)**

---

**9. OUTRAS INFORMAÇÕES RELEVANTES**

Não houve outras informações relevantes.



**Conselho Federal de Biologia**  
**Conselho Regional de Biologia - 8ª Região (BA, AL, SE,)**

---

**ANEXOS E APÊNDICES**

**Anexo I - Demonstrativo da Receita por Origem**

Descrição	2016	2015
<b>RECEITASCORRENTES</b>	<b>1.486.058,27</b>	<b>551.456,18</b>
CONTRIBUIÇÕES	1.484.046,28	551.456,18
EXPLORAÇÃODEBENSESERVIÇOS	0,00	0,00
FINANCEIRAS	2.011,99	0,00
TRANSFERÊNCIAS	0,00	0,00
OUTRASRECEITASCORRENTES	0,00	0,00
<b>RECEITASDECAPITAL</b>	<b>0,00</b>	<b>0,00</b>
OPERAÇÕESDECRÉDITOINTERNAS	0,00	0,00
ALIENAÇÕESDEBENS	0,00	0,00
ALIENAÇÕESDETÍTULOSEAÇÕES	0,00	0,00
AMORTIZAÇÃODEEMPÉRSTIMOSCONCEDIDOS	0,00	0,00
TRANSFERÊNCIASDECAPITAL	0,00	0,00
OUTRASRECEITASDECAPITAL	0,00	0,00
<b>TOTAL:</b>	<b>1.486.058,27</b>	<b>551.456,18</b>



**Conselho Federal de Biologia**  
**Conselho Regional de Biologia - 8ª Região (BA, AL, SE,)**

---

**Anexo II - Previsão e Arrecadação por Natureza**

Descrição	Prevista	Arrecadada	Realizado(%)
<b>RECEITASCORRENTESPREVISTAS</b>	<b>1.547.000,00</b>	<b>1.486.058,27</b>	<b>96,06</b>
CONTRIBUIÇÕES	1.486.000,00	1.484.046,28	99,87
EXPLORAÇÃODEBENSESERVIÇOS	21.000,00	0,00	0,00
FINANCEIRAS	40.000,00	2.011,99	5,03
TRANSFERÊNCIAS	0,00	0,00	0,00
OUTRASRECEITASCORRENTES	0,00	0,00	0,00
<b>RECEITASDECAPITALPREVISTAS</b>	<b>5.000,00</b>	<b>0,00</b>	<b>0,00</b>
OPERAÇÕESDECRÉDITOINTERNAS	0,00	0,00	0,00
ALIENAÇÕESDEBENS	5.000,00	0,00	0,00
ALIENAÇÕESDETÍTULOSEAÇÕES	0,00	0,00	0,00
AMORTIZAÇÃODEEMPRÉSTIMOS CONCEDIDOS	0,00	0,00	0,00
TRANSFERÊNCIASDECAPITAL	0,00	0,00	0,00
OUTRASRECEITASDECAPITAL	0,00	0,00	0,00
<b>TOTAL:</b>	<b>1.552.000,00</b>	<b>1.486.058,27</b>	<b>95,75</b>



**Conselho Federal de Biologia**  
**Conselho Regional de Biologia - 8ª Região (BA, AL, SE,)**

**Anexo III - Despesas por Modalidade de Contratação - Créditos Originários – TOTAL**

Modalidade de Contratação	Despesa Liquidada		Despesa Paga	
	2016	2015	2016	2015
<b>1. Modalidade de Licitação</b>	<b>0,00</b>	<b>650,00</b>	<b>0,00</b>	<b>650,00</b>
a) Convite	0,00	0,00	0,00	0,00
b) Tomada de preços	0,00	0,00	0,00	0,00
c) Concorrência	0,00	0,00	0,00	0,00
d) Pregão	0,00	650,00	0,00	650,00
e) Concurso	0,00	0,00	0,00	0,00
f) Consulta	0,00	0,00	0,00	0,00
g) Regime diferenciado de contratações	0,00	0,00	0,00	0,00
<b>2. Contratações Diretas (h+i)</b>	<b>0,00</b>	<b>0,00</b>	<b>0,00</b>	<b>0,00</b>
h) Dispensa	0,00	0,00	0,00	0,00
i) Inexigível	0,00	0,00	0,00	0,00
<b>3. Regime de Execução Especial</b>	<b>0,00</b>	<b>0,00</b>	<b>0,00</b>	<b>0,00</b>
j) Suprimento de fundos	0,00	0,00	0,00	0,00
<b>4. Pagamento de Pessoal (k+l)</b>	<b>801.239,90</b>	<b>307.295,86</b>	<b>759.024,81</b>	<b>301.104,19</b>
k) Folha de Pagamento	660.535,69	253.844,11	618.320,60	247.652,44
l) Diárias	140.704,21	53.451,75	140.704,21	53.451,75
<b>5. Outros</b>	<b>744.928,31</b>	<b>238.679,35</b>	<b>648.296,58</b>	<b>235.252,82</b>
<b>6. Total (1+2+3+4+5)</b>	<b>1.546.168,21</b>	<b>546.625,21</b>	<b>1.407.321,39</b>	<b>537.007,01</b>





**Conselho Federal de Biologia**  
**Conselho Regional de Biologia - 8ª Região (BA, AL, SE,)**

**Anexo IV - Despesas por Grupo e Elemento de Despesa - Créditos Originários – TOTAL**

<b>DespesasCorrentes</b>						
<b>GruposdeDespesa</b>	<b>Empenhada</b>		<b>Liquidada</b>		<b>ValoresPagos</b>	
	<b>2016</b>	<b>2015</b>	<b>2016</b>	<b>2015</b>	<b>2016</b>	<b>2015</b>
<b>1.DespesadePessoal</b>	<b>662.828,93</b>	<b>258.052,49</b>	<b>651.542,61</b>	<b>255.760,34</b>	<b>628.594,62</b>	<b>255.760,24</b>
REMUNERAÇÃOPESSOAL	497.756,28	203.413,66	495.239,24	202.535,39	479.463,17	202.535,29
ENCARGOSPATRONAIS	129.933,20	42.827,50	129.933,20	42.827,50	122.761,28	42.827,50
BENEFÍCIOSPESSOAL	35.139,45	11.811,33	26.370,17	10.397,45	26.370,17	10.397,45
Demaiselementosdogrupo	0,00	0,00	0,00	0,00	0,00	0,00
<b>2.JuroseEncargosdaDívida</b>	<b>0,00</b>	<b>0,00</b>	<b>0,00</b>	<b>0,00</b>	<b>0,00</b>	<b>0,00</b>
<b>3.OutrasDespesasCorrentes</b>	<b>895.244,73</b>	<b>289.447,24</b>	<b>892.005,65</b>	<b>289.379,87</b>	<b>859.930,25</b>	<b>287.162,24</b>
CONTRIBUIÇÕES	302.885,34	70.059,80	302.885,34	70.059,80	302.885,34	70.059,80
SERVIÇOS	258.107,33	116.908,88	258.058,02	116.908,88	246.048,72	116.908,88
DIÁRIAS	141.687,04	53.451,75	140.704,21	53.451,75	140.704,21	53.451,75
Demaiselementosdogrupo	192.565,02	49.026,81	190.358,08	48.959,44	170.291,98	46.741,81
<b>DespesasdeCapital</b>						
<b>GruposdeDespesa</b>	<b>Empenhada</b>		<b>Liquidada</b>		<b>ValoresPagos</b>	
	<b>2016</b>	<b>2015</b>	<b>2016</b>	<b>2015</b>	<b>2016</b>	<b>2015</b>
<b>4.Investimentos</b>	<b>2.619,95</b>	<b>1.485,00</b>	<b>2.619,95</b>	<b>1.485,00</b>	<b>2.619,95</b>	<b>1.485,00</b>
OBRAS,INSTALAÇÃOESE REFORMAS	0,00	1.485,00	0,00	1.485,00	0,00	1.485,00
TÍTULOSEAÇÕES	0,00	0,00	0,00	0,00	0,00	0,00
EQUIPAMENTOSEMATERIAIS PERMANENTES	2.619,95	0,00	2.619,95	0,00	2.619,95	0,00
Demaiselementosdogrupo	0,00	0,00	0,00	0,00	0,00	0,00
<b>5.InversõesFinanceiras</b>	<b>0,00</b>	<b>0,00</b>	<b>0,00</b>	<b>0,00</b>	<b>0,00</b>	<b>0,00</b>
EMPRÉSTIMOSCONCEDIDOS	0,00	0,00	0,00	0,00	0,00	0,00
<b>6.AmortizaçãodaDívida</b>	<b>0,00</b>	<b>0,00</b>	<b>0,00</b>	<b>0,00</b>	<b>0,00</b>	<b>0,00</b>
TRANSFERÊNCIAS DECAPITAL	0,00	0,00	0,00	0,00	0,00	0,00



**Conselho Federal de Biologia**  
**Conselho Regional de Biologia - 8ª Região (BA, AL, SE,)**

---

**Anexo V – Força de Trabalho da UJ - Situação apurada em 31/12/2017.**

<b>Tipologias dos cargos</b>	<b>Lotação Efetiva</b>	<b>Ingressos no Exercício</b>	<b>Egressos no Exercício</b>
1. Força de Trabalho (1.1+1.2)	11	5	
1.1. Servidores em Cargos Efetivos	6	1	
1.2. Cargo em Comissão	5	4	
1.2.1. Assessoramento Superior	5	4	
1.2.2. Função Gratificada			
2. Servidores com Contratos Temporários			
<b>3. Total de Servidores (1+2)</b>	<b>11</b>	<b>5</b>	



**Conselho Federal de Biologia**  
**Conselho Regional de Biologia - 8ª Região (BA, AL, SE,)**

---

**Anexo VI - Quantidade de Servidores da UJ por Faixa Etária - Situação Apurada em 31/12/2017.**

Tipologias do Cargo	Quantidade de Servidores por Faixa Etária				
	Até 30 Anos	De 31 a 40 Anos	De 41 a 50 Anos	De 51 a 60 Anos	Acima de 60 Anos
<b>1- Provisão de cargo efetivo</b>	<b>1</b>	<b>4</b>	<b>1</b>		
Servidores efetivos	1	4	1		
Servidores com contratos temporários					
<b>2- Provisão de cargo em comissão</b>	<b>1</b>	<b>1</b>	<b>1</b>	<b>2</b>	
Assessoramento superior	1	1	1	2	
Funções gratificadas					
<b>Totais (1+2)</b>	<b>2</b>	<b>5</b>	<b>2</b>	<b>2</b>	



**Conselho Federal de Biologia**  
**Conselho Regional de Biologia - 8ª Região (BA, AL, SE,)**

**Anexo VII – Quantidade de Servidores da UJ por Nível de Escolaridade - Situação Apurada em 31/12/2017.**

Descrição	Quantidade de Pessoas por Nível de Escolaridade									
	1	2	3	4	5	6	7	8	9	10
<b>1. Provimento de cargo efetivo</b>					1	5				
1.1. Servidores efetivos					1	5				
1.2. Servidores com contratos temporários										
<b>2. Provimento de cargo em comissão</b>						5				
2.1. Assessoramento superior						5				
2.2. Funções gratificadas										
<b>3. Totais(1+2)</b>					1	10				

**Legenda**

**Nível de Escolaridade:**

- 1-Analfabeto
- 2-Alfabetizado sem cursos regulares
- 3-Primeiro grau incompleto
- 4-Primeiro grau
- 5-Segundo grau técnico
- 6-Superior
- 7-Aperfeiçoamento/Especialização/Pós-graduação
- 8-Mestrado
- 9-Doutorado/Pós-doutorado/PhD/Livre docência
- 10-Não classificada



**Conselho Federal de Biologia**  
**Conselho Regional de Biologia - 8ª Região (BA, AL, SE,)**

---



**Conselho Federal de Biologia**  
**Conselho Regional de Biologia - 8ª Região (BA, AL, SE,)**

**Anexo VIII – Balanço Orçamentário**

Número Conta	Descrição		Previsão Inicial	Previsão Atualizada	Receita Realizada	Saldo
<b>6.2.1</b>	<b>RECEITAS CORRENTES PREVISTAS</b>		<b>1.486.000,00</b>	<b>1.547.000,00</b>	<b>1.486.058,17</b>	<b>60.941,83</b>
6.2.1.1	CONTRIBUIÇÕES		1.425.000,00	1.486.000,00	1.484.046,18	1.953,82
6.2.1.2	EXPLORAÇÃO DE BENS E SERVIÇOS		21.000,00	21.000,00	0,00	21.000,00
6.2.1.3	FINANCEIRAS		40.000,00	40.000,00	2.011,99	37.988,01
<b>6.2.2</b>	<b>RECEITAS DE CAPITAL PREVISTAS</b>		<b>5.000,00</b>	<b>5.000,00</b>	<b>0,00</b>	<b>5.000,00</b>
6.2.2.2	ALIENAÇÕES DE BENS		5.000,00	5.000,00	0,00	5.000,00
	<b>TOTAL DAS RECEITAS:</b>		<b>1.491.000,00</b>	<b>1.552.000,00</b>	<b>1.486.058,17</b>	<b>65.941,83</b>
	DÉFICIT				60.110,04	
	TOTAL GERAL:				1.546.168,21	
Número Conta	Descrição	Dotação Inicial	Dotação Atual	Empenhada	Liquidada	Crédito Disponível
<b>6.3.1</b>	<b>DESPESAS CORRENTES</b>	<b>1.442.000,00</b>	<b>1.548.400,00</b>	<b>1.548.322,82</b>	<b>1.543.548,26</b>	<b>77,18</b>
6.3.1.1	PESSOAL E ENCARGOS	612.723,00	653.881,00	653.835,70	651.542,61	45,30
6.3.1.3	USO DE BENS E SERVIÇOS	507.277,00	523.771,40	523.744,80	523.040,27	26,60
6.3.1.4	FINANCEIRAS	30.000,00	39.720,60	39.717,60	39.717,60	3,00
6.3.1.6	TRIBUTÁRIAS E CONTRIBUTIVAS	292.000,00	309.457,00	309.454,82	309.361,17	2,18
6.3.1.9	OUTRAS DESPESAS CORRENTES	0,00	21.570,00	21.569,90	19.886,61	0,10
<b>6.3.2</b>	<b>DESPESAS DE CAPITAL CRÉDITO DISPONÍVEL</b>	<b>49.000,00</b>	<b>3.600,00</b>	<b>2.619,95</b>	<b>2.619,95</b>	<b>980,05</b>
6.3.2.1	INVESTIMENTOS	49.000,00	3.600,00	2.619,95	2.619,95	980,05
	<b>TOTAL DAS DESPESAS:</b>	<b>1.491.000,00</b>	<b>1.552.000,00</b>	<b>1.550.942,77</b>	<b>1.546.168,21</b>	<b>1.057,23</b>
	TOTAL GERAL:				1.546.168,21	



**Conselho Federal de Biologia**  
**Conselho Regional de Biologia - 8ª Região (BA, AL, SE,)**

**Anexo IX - Balanço Patrimonial**

Número Conta	Descrição	Valor Atual	Valor Anterior	Valor Variação
<b>1</b>	<b>ATIVO</b>	<b>90.343,74</b>	<b>82.744,98</b>	<b>7.598,76</b>
1,1	ATIVO CIRCULANTE	88.595,70	81.419,98	7.175,72
1.1.1	CAIXA E EQUIVALENTES DE CAIXA	536,51	11.511,59	-10.975,08
1.1.1.1	CAIXA E EQUIVALENTES DE CAIXA	536,51	11.511,59	-10.975,08
1.1.2	CRÉDITOS DE CURTO PRAZO	83.140,65	68.805,83	14.334,82
1.1.2.1	CRÉDITOS A RECEBER	83.140,65	68.805,83	14.334,82
1.1.3	DEMAIS CRÉDITOS E VALORES DE CURTO PRAZO	4.558,54	742,56	3.815,98
1.1.3.1	ADIANTAMENTOS CONCEDIDOS A PESSOAL E A TERCEIROS	4.558,54	742,56	3.815,98
1.1.4	ESTOQUES	360,00	360,00	0,00
1.1.4.1	ALMOXARIFADO	360,00	360,00	0,00
1,2	ATIVO NÃO-CIRCULANTE	1.748,04	1.325,00	423,04
1.2.2	INVESTIMENTOS, IMOBILIZADO E INTANGÍVEL	1.748,04	1.325,00	423,04
1.2.2.2	IMOBILIZADO	1.748,04	1.325,00	423,04
<b>2</b>	<b>PASSIVO E PATRIMÔNIO LÍQUIDO</b>	<b>90.343,74</b>	<b>82.744,98</b>	<b>7.598,76</b>
2,1	PASSIVO CIRCULANTE	60.374,12	7.423,18	52.950,94
2.1.1	OBRIGAÇÕES TRABALHISTAS E PREVIDENCIÁRIAS A PAGAR	22.947,99	0,10	22.947,89



**Conselho Federal de Biologia**  
**Conselho Regional de Biologia - 8ª Região (BA, AL, SE,)**

<b>Número Conta</b>	<b>Descrição</b>	<b>Valor Atual</b>	<b>Valor Anterior</b>	<b>Valor Variação</b>
2.1.1.1	PESSOAL A PAGAR	15.776,07	0,10	15.775,97
2.1.1.2	ENCARGOS SOCIAIS A PAGAR	7.171,92	0,00	7.171,92
2.1.2	OBRIGAÇÕES DE CURTO PRAZO	37.426,13	7.423,08	30.003,05
2.1.2.1	OBRIGAÇÕES DE CURTO PRAZO	37.426,13	7.423,08	30.003,05
2,3	PATRIMÔNIO LÍQUIDO	29.969,62	75.321,80	-45.352,18
2.3.1	PATRIMÔNIO LÍQUIDO	29.969,62	75.321,80	-45.352,18
2.3.1.1	PATRIMÔNIO LÍQUIDO	29.969,62	75.321,80	-45.352,18





**Conselho Federal de Biologia**  
**Conselho Regional de Biologia - 8ª Região (BA, AL, SE,)**

**Anexo X - Demonstração da Variação Patrimonial**

Número Conta	Descrição	Valor Atual	Valor Anterior	Número Conta	Descrição	Valor Atual	Valor Anterior
<b>4</b>	<b>VARIAÇÃO PATRIMONIAL AUMENTATIVA</b>	<b>1.500.392,84</b>	<b>620.262,00</b>	<b>3</b>	<b>VARIAÇÃO PATRIMONIAL DIMINUTIVA</b>	<b>1.545.745,02</b>	<b>544.940,20</b>
4,1	CONTRIBUIÇÕES	1.498.380,85	620.262,00	3,1	PESSOAL E ENCARGOS	627.629,74	246.102,63
4.1.1	CONTRIBUIÇÕES	1.498.380,85	620.262,00	3.1.1	PESSOAL E ENCARGOS	627.629,74	246.102,63
4.1.1.1	CONTRIBUIÇÕES	1.498.380,85	620.262,00	3.1.1.1	PESSOAL E ENCARGOS	627.629,74	246.102,63
4,3	FINANCEIRAS	2.011,99	0,00	3,3	USO DE BENS E SERVIÇOS	828.156,28	298.062,67
4.3.1	FINANCEIRAS	2.011,99	0,00	3.3.1	USO DE BENS E SERVIÇOS	828.156,28	298.062,67
4.3.1.1	FINANCEIRAS	2.011,99	0,00	3.3.1.1	USO DE BENS E SERVIÇOS	828.156,28	298.062,67
4,4	TRANSFERÊNCIAS	0,00	0,00	3,4	FINANCEIRAS	4.479,30	774,90
4.4.1	TRANSFERÊNCIAS	0,00	0,00	3.4.1	FINANCEIRAS	4.479,30	774,90
4.4.1.1	TRANSFERÊNCIAS	0,00	0,00	3.4.1.1	FINANCEIRAS	4.479,30	774,90
4,9	OUTRAS VARIAÇÕES PATRIMONIAIS AUMENTATIVAS	0,00	0,00	3,6	TRIBUTÁRIAS E CONTRIBUTIVAS	85.479,70	0,00
4.9.1	OUTRAS VARIAÇÕES PATRIMONIAIS AUMENTATIVAS	0,00	0,00	3.6.1	TRIBUTÁRIAS E CONTRIBUTIVAS	85.479,70	0,00
4.9.1.1	OUTRAS VARIAÇÕES PATRIMONIAIS AUMENTATIVAS	0,00	0,00	3.6.1.1	TRIBUTÁRIAS E CONTRIBUTIVAS	85.479,70	0,00
	<b>DEFICIT</b>	<b>-45.352,18</b>			<b>SUPERAVIT</b>		<b>75.321,80</b>
	TOTAL:	1.545.745,02			TOTAL:		620.262,00



**Conselho Federal de Biologia**  
**Conselho Regional de Biologia - 8ª Região (BA, AL, SE,)**

**Anexo XI – Balanço Financeiro**

<b>Número Conta</b>	<b>Ingressos Títulos</b>	<b>Valor</b>	<b>Número Conta</b>	<b>Dispêndios Títulos</b>	<b>Valor</b>
	<b>RECEITA ORÇAMENTARIA</b>	<b>1.486.058,17</b>		<b>DESPESA ORÇAMENTARIA</b>	<b>1.546.168,21</b>
<b>6.2.3</b>	<b>RECEITAS CORRENTES REALIZADA</b>	<b>1.486.058,17</b>	<b>6.3.5</b>	<b>DESPESAS CORRENTES LIQUIDADAS</b>	<b>1.543.548,26</b>
<b>6.2.4</b>	<b>RECEITAS DE CAPITAL REALIZADAS</b>	<b>0,00</b>	<b>6.3.6</b>	<b>DESPESAS DE CAPITAL LIQUIDADAS</b>	<b>2.619,95</b>
	<b>RECEITA EXTRA-ORÇAMENTARIA</b>	<b>942.638,70</b>		<b>DESPESA EXTRA-ORÇAMENTARIA</b>	<b>893.503,74</b>
1.1.3.1	ADIANTAMENTOS CONCEDIDOS A PESSOAL E A TERCEIROS	22.272,43	1.1.3.1	ADIANTAMENTOS CONCEDIDOS A PESSOAL E A TERCEIROS	26.088,41
2.1.1.1	PESSOAL A PAGAR	584.872,02	2.1.1.1	PESSOAL A PAGAR	569.096,05
2.1.1.2	ENCARGOS SOCIAIS A PAGAR	36.616,36	2.1.1.2	ENCARGOS SOCIAIS A PAGAR	29.444,44
2.1.2.1	OBRIGAÇÕES DE CURTO PRAZO	209.244,55	2.1.2.1	OBRIGAÇÕES DE CURTO PRAZO	179.241,50
2.1.3.1	CONTAS A PAGAR	4.153,64	2.1.3.1	CONTAS A PAGAR	4.153,64
2.1.3.2	TRANSFERÊNCIAS LEGAIS	85.479,70	2.1.3.2	TRANSFERÊNCIAS LEGAIS	85.479,70
<b>1.1.1.1</b>	<b>DISPONÍVEL DO EXERCÍCIO ANTERIOR</b>	<b>11.511,59</b>	<b>1.1.1.1</b>	<b>DISPONÍVEL PARA O EXERCÍCIO SEGUINTE</b>	<b>536,51</b>
	<b>TOTAL GERAL</b>	<b>2.440.208,46</b>		<b>TOTAL GERAL</b>	<b>2.440.208,46</b>



**Conselho Federal de Biologia**  
**Conselho Regional de Biologia - 8ª Região (BA, AL, SE,)**

**Anexo XII – Fluxo de Caixa**

Descrição	2016	2015
<b>Fluxo de Caixa das Atividades das Operações</b>	<b>-8.355,13</b>	<b>12.996,59</b>
<b>Ingressos</b>	<b>2.428.696,87</b>	<b>885.820,29</b>
<b>Receitas</b>	<b>1.486.058,17</b>	<b>551.456,18</b>
Receitas de Contribuições	1.484.046,18	551.456,18
Exploração de Bens e Serviços	0,00	0,00
Financeiras	2.011,99	0,00
Outras Receitas Correntes	0,00	0,00
Transferências Correntes	0,00	0,00
<b>Recebimentos Extra-Orçamentários</b>	<b>942.638,70</b>	<b>334.364,11</b>
<b>Desembolsos</b>	<b>2.437.052,00</b>	<b>872.823,70</b>
<b>Despesas</b>	<b>1.543.548,26</b>	<b>545.140,21</b>
Pessoal e Encargos	651.542,61	255.760,34
Benefícios Assistenciais	0,00	0,00
Uso de Bens e Serviços	523.040,27	202.611,27
Financeiras	39.717,60	9.464,51
Transferências Correntes	0,00	0,00
Tributárias e Contributivas	309.361,17	71.243,43
Outras Despesas Correntes	19.886,61	6.060,66
<b>Pagamentos Extra-Orçamentários</b>	<b>893.503,74</b>	<b>327.683,49</b>
<b>Fluxo de Caixa Líquido das Atividades das Operações</b>	<b>-8.355,13</b>	<b>12.996,59</b>
<b>Fluxos de Caixa das Atividades de Investimento</b>	<b>-2.619,95</b>	<b>-1.485,00</b>
<b>Ingressos</b>	<b>0,00</b>	<b>0,00</b>
Operações de Crédito Internas	0,00	0,00
Alienações de Bens	0,00	0,00



**Conselho Federal de Biologia**  
**Conselho Regional de Biologia - 8ª Região (BA, AL, SE,)**

Alienações de Títulos e Ações	0,00	0,00
Amortização de Empréstimos Concedidos	0,00	0,00
Transferências de Capital	0,00	0,00
<b>Desembolsos</b>	<b>2.619,95</b>	<b>1.485,00</b>
Aquisição de Ativo Não Circulante	2.619,95	1.485,00
Amortização/Refinanciamento da Dívida	0,00	0,00
Transferências de Capital	0,00	0,00
<b>Fluxos de Caixa Líquido das Atividades de Investimento</b>	<b>-2.619,95</b>	<b>-1.485,00</b>
<b>Geração Líquida de Caixa e Equivalente de Caixa</b>	<b>-10.975,08</b>	<b>11.511,59</b>
<b>Caixa e Equivalente de Caixa Inicial</b>	<b>11.511,59</b>	<b>0,00</b>
<b>Caixa e Equivalente de Caixa Final</b>	<b>536,51</b>	<b>11.511,59</b>



**Conselho Federal de Biologia**  
**Conselho Regional de Biologia - 8ª Região (BA, AL, SE,)**

---

**ROL DE RESPONSÁVEIS**

<i>NOME DO RESPONSÁVEL</i>	<i>CARGO</i>	<i>PERÍODO DA GESTÃO</i>	<i>INVESTIDURA</i>
Cesar Roberto Góes Carqueija	Presidente	01.01.2017 31.12.2017	ATA 06.01.2015 ATA 06.01.2017
Gilson Correia de Carvalho	Vice - Presidente	01.01.2017 05.01.2017	ATA 06.01.2015
Giovanna Carozzo	Tesoureira	01.01.2017 05.01.2017	ATA 06.01.2015
	Vice - Presidente	06.01.2017 31.12.2017	ATA 06.01.2017
Felipe Paganelly Maciel da Silva	Tesoureiro	06.01.2017 31.12.2017	ATA 06.01.2017
Clênio Bezerra de Melo	Secretário	01.01.2017 31.12.2017	ATA 06.01.2015 ATA 06.01.2017

**PARECER COLEGIADO**

**RELATÓRIO DE INSTANCIA**