

**Unidade Prestadora de Contas:**  
**CONSELHO REGIONAL DE BIOLOGIA – 8ª REGIÃO**

**Unidade Supervisora:**  
**CONSELHO FEDERAL DE BIOLOGIA**

**RELATÓRIO DE GESTÃO DO EXERCÍCIO DE 2016**

Salvador, Bahia  
2017

## **Conselho Regional de Biologia 8ª Região**

### **RELATÓRIO DE GESTÃO - EXERCÍCIO 2016**

Relatório de Gestão do exercício de 2016 apresentado aos órgãos de controle interno e externo e à sociedade como prestação de contas anual a que esta Unidade Jurisdicionada está obrigada nos termos do parágrafo único do art. 70 da Constituição Federal, elaborado de acordo com as disposições da IN TCU nº 63/2010, da IN TCU nº 74/2013, da DN TCU nº 154/2016, da DN TCU nº 156/2016 e da Portaria TCU nº 59/2017.

DIRETORIA CRBIO 08

Salvador, Bahia

2017

## **Lista de siglas e abreviações**

ART - Anotação de Responsabilidade Técnica

CDI - Comissão de Divulgação e Informação

CEP - Comissão de Ética Profissional

CFAP - Comissão de Formação e Aperfeiçoamento Profissional

CFBio - Conselho Federal de Biologia

CL - Comissão de Licitação

CLN - Comissão de Legislação e Normas

CLT - Consolidação das Leis Trabalhistas

COFEP - Comissão de Orientação e Fiscalização do Exercício Profissional

CRBio - Conselho Regional de Biologia

CTC - Comissão de Tomada de Contas

DOU - Diário Oficial da União

LAI – Lei de Acesso a Informação

MOFEP - Manual de Orientação e Fiscalização do Exercício Profissional

TRT - Termo de Responsabilidade Técnica

## **Lista de tabelas, quadros, gráficos e figuras**

1.4 - Organograma do CRBio-08



**Conselho Federal de Biologia**  
**Conselho Regional de Biologia - 8ª Região (BA, AL, SE,)**

---

**Lista de anexos e apêndices**

- ANEXO I - Demonstrativo da Receita por Origem
- ANEXO II - Previsão e Arrecadação por Natureza
- ANEXO III - Despesas por Modalidade de Contratação - Créditos Originários – TOTAL
- ANEXO IV - Despesas por Grupo e Elemento de Despesa - Créditos Originários – TOTAL
- ANEXO V - Força de Trabalho da UJ - Situação apurada em 31/12
- ANEXO VI - Quantidade de Servidores da UJ por Faixa Etária - Situação Apurada em 31/12
- ANEXO VII - Quantidade de Servidores da UJ por Nível de Escolaridade - Situação Apurada
- ANEXO VIII - Balanço Orçamentário
- ANEXO IX - Balanço Patrimonial
- ANEXO X - Demonstração da Variação Patrimonial
- ANEXO XI - Balanço Financeiro
- ANEXO XII - Fluxo de Caixa

## SUMÁRIO

<b>Relatório de Gestão</b> .....	<b>1</b>
Capa .....	1
Folha de Rosto .....	2
Lista de siglas e abreviações .....	3
Lista de tabelas e quadros .....	4
Lista de gráficos e figuras, gráficos e figuras.....	5
Sumário .....	6
<b>APRESENTAÇÃO</b> .....	<b>9</b>
<b>1 - VISÃO GERAL</b> .....	<b>10</b>
1.1 - Finalidade e competências .....	10
1.2 - Normas e regulamento de criação, alteração e funcionamento da unidade . . .	11
1.3 - Breve histórico da entidade .....	16
1.4 - Organograma .....	18
<b>2 - PLANEJAMENTO ORGANIZACIONAL E RESULTADOS</b> .....	<b>19</b>
2.1 - Planejamento Organizacional .....	19
2.1.1 - Descrição sintética dos objetivos do exercício .....	19
2.1.2 - Vinculação dos planos da unidade com as competências institucionais e outros planos . . .	21
2.2 - Formas e instrumentos de monitoramento da execução e resultados dos planos . . .	21
2.3 - Desempenho Orçamentário .....	23
2.3.1 - Execução física e financeira das ações da Lei Orçamentária Anual de responsabilidade da Unidade . . .	23
2.3.2 - Execução descentralizada com transferência de recursos .....	23
2.3.3 - Informações sobre a realização das receitas .....	23
2.3.4 - Informações sobre a execução das despesas .....	24
2.4 - Desempenho operacional .....	24
2.5 - Apresentação e análise de indicadores de desempenho .....	24
<b>3 – GOVERNANÇA, GESTÃO DE RISCOS E CONTROLES INTERNOS</b> .....	<b>25</b>
3.1 - Descrição das estruturas de governança .....	25
3.2 - Informações sobre dirigentes e colegiados .....	25
3.3 - Atuação da unidade de auditoria interna (deve informar sobre a atuação da unidade de auditoria interna, especialmente sobre): . . .	27
3.4 - Atividades de correição e apuração de ilícitos administrativos .....	27
3.5 - Gestão de riscos e controles internos .....	27
3.6 - Política de remuneração dos administradores e membros de colegiados . . .	28
3.7 - Informações sobre a empresa de auditoria independente contratada .....	28

<b>4 - ÁREAS ESPECIAIS DA GESTÃO .....</b>	<b>29</b>
4.1 - Gestão de pessoas .....	29
4.1.1 - Estrutura de pessoal da unidade .....	29
4.1.2 - Demonstrativo das despesas com pessoal .....	29
4.1.3 - Gestão de riscos relacionados ao pessoal .....	29
4.1.4 - Contratação de mão de obra temporária .....	30
4.2 - Gestão da tecnologia da informação .....	30
4.2.1. Principais sistemas de informação.....	31
<b>5 - RELACIONAMENTO COM A SOCIEDADE .....</b>	<b>32</b>
5.1 - Canais de acesso do cidadão .....	32
5.2 - Aferição do grau de satisfação dos cidadãos-usuários .....	32
5.3 - Mecanismos de transparência das informações relevantes sobre a atuação da unidade ...	33
5.4 - Medidas para garantir a acessibilidade aos produtos, serviços e instalações ...	33
<b>6 - DESEMPENHO FINANCEIRO E INFORMAÇÕES CONTÁBEIS .....</b>	<b>34</b>
6.1 - Desempenho financeiro no exercício .....	34
6.2 - Tratamento contábil da depreciação, da amortização e da exaustão de itens do patrimônio e avaliação mensuração de ativos e passivos ...	34
6.3 - Sistemática de apuração de custos no âmbito da unidade .....	34
6.4 - Demonstrações contábeis exigidas pela Lei 4.320/64 e notas explicativas ...	34
<b>7 - CONFORMIDADE DA GESTÃO E DEMANDAS DOS ÓRGÃOS DE CONTROLE .....</b>	<b>36</b>
7.1 - Tratamento de determinações e recomendações do TCU .....	36
7.2 - Tratamento de recomendações do Órgão de Controle Interno .....	36
7.3 - Medidas administrativas para apuração de responsabilidade por dano ao Erário ...	36
<b>8 – OUTRAS INFORMAÇÕES RELEVANTES.....</b>	<b>36</b>

## ANEXOS

ANEXO I - Demonstrativo da Receita por Origem .....	37
ANEXO II - Previsão e Arrecadação por Natureza .....	38
ANEXO III - Despesas por Modalidade de Contratação - Créditos Originários - TOTAL .....	39
ANEXO IV - Despesas por Grupo e Elemento de Despesa - Créditos Originários - TOTAL .....	40
ANEXO V - Força de Trabalho da UJ - Situação apurada em 31/12 .....	41
ANEXO VI - Quantidade de Servidores da UJ por Faixa Etária - Situação Apurada em 31/12 .....	42



**Conselho Federal de Biologia**  
**Conselho Regional de Biologia - 8ª Região (BA, AL, SE,)**

---

ANEXO VII - Quantidade de Servidores da UJ por Nível de Escolaridade - Situação Apurada .....	43
ANEXO VIII - Balanço Orçamentário .....	44
ANEXO IX - Balanço Patrimonial .....	45
ANEXO X - Demonstração da Variação Patrimonial .....	46
ANEXO XI - Balanço Financeiro .....	47
ANEXO XII - Fluxo de Caixa .....	48
ROL DE RESPONSÁVEIS.....	50
PARECER COLEGIADO – ATA PLENÁRIA CRBIO 08 - APROVA PRESTAÇÃO CONTAS 2016.....	51
RELATÓRIO DE INSTANCIA – ATA CTC CRBIO 08- APROVA PRESTAÇÃO DE CONTAS 2016.....	52





**Conselho Federal de Biologia**  
**Conselho Regional de Biologia - 8ª Região (BA, AL, SE,)**

---

## **APRESENTAÇÃO**

O Relatório da Gestão do Exercício de 2016 apresenta as atividades realizadas pelo Conselho Regional de Biologia 8ª Região do exercício de 2016 apresentado aos órgãos de controle interno e externo e à sociedade como prestação de contas anual a que essa Unidade está obrigada nos termos do parágrafo único do art. 70 da Constituição Federal, elaborado *de acordo com as disposições da IN TCU nº 63/2010, da IN TCU nº 74/2013, da DN TCU nº 154/2016, da DN TCU nº 156/2016 e da Portaria TCU nº 59/2017.*

Compete ao CRBio 08, realizar o Registro e a Fiscalização do exercício dos profissionais que atuam como Biólogo, definindo diretrizes, editando normas regulamentadoras do exercício profissional. Paralelamente, permite ao CRBio 08 a prestar contas à sociedade sobre a aplicação dos recursos que arrecada e administra, dando transparência aos resultados de sua gestão.

Entre os projetos/atividades desenvolvidos no exercício, seguem as principais realizações da gestão: Melhorias de rotinas e procedimentos de serviços administrativos, Elaboração de planejamento de resgate de passivos financeiros, Atuação e capacitação de pessoal, Apoio a Eventos técnicos-científicos na áreas das Ciências Biológicas, Promoção de eventos de informação e orientação sobre formação e atuação do biólogo, Melhoria dos instrumentos de comunicação institucional, planejamento da fiscalização dos estados Bahia, Alagoas e Sergipe.

O Relatório está estruturado em 8 (oito) partes, apresentando: Visão Geral, Planejamento Organizacional e Resultados, Governança, Gestão de Riscos e Controles Internos, Áreas Especiais da Gestão, Relacionamento com a Sociedade, Desempenho Financeiro e Informações Contábeis, Conformidade da Gestão e Demandas dos Órgãos de Controle e Outras Informações Relevantes.

*César Roberto Góes Carqueija – Presidente CRBio08*



**Conselho Federal de Biologia**  
**Conselho Regional de Biologia - 8ª Região (BA, AL, SE,)**

---

## **1. VISÃO GERAL**

### **1.1. Finalidade e Competências**

O Conselho Regional de Biologia – 8ª Região trata-se de uma Autarquia Federal que orienta, disciplina e fiscaliza o exercício profissional de pessoas físicas e jurídicas que atuam nas áreas das Ciências Biológicas, de acordo com a Lei nº 6.684, de 03 de setembro de 1979, alterada pela Lei nº 7.017, de 30 de agosto de 1982, regulamentada pelo Decreto nº 88.438, de 28 de junho de 1983, com jurisdição nos estados da Bahia, Alagoas e Sergipe, com sede na cidade de Salvador.

A Lei nº 6.684 de 03 de setembro de 1979, que regulamentou as profissões de Biólogo e de Biomédico e criou o Conselho Federal e os Conselhos Regionais de Biologia e Biomedicina, estabelece a competência dos Conselhos Regionais de Biologia, em seu Artigo 12:

- I - eleger, dentre os seus membros, por maioria absoluta, o seu Presidente e o seu Vice-Presidente;
- II - elaborar a proposta de seu Regimento, bem como as alterações, submetendo à aprovação do Conselho Federal;
- III - criar as Câmaras Especializadas, atendendo às condições de maior eficiência da fiscalização estabelecida na presente Lei;
- IV - julgar e decidir, em grau de recurso, os processos de infração à presente Lei e ao Código de Ética, enviados pelas Câmaras Especializadas;
- V - agir, com a colaboração das sociedades de classe e das escolas ou faculdades de Biologia, nos assuntos relacionados com a presente Lei;
- VI - deliberar sobre assuntos de interesse geral e administrativos e sobre os casos comuns às duas ou mais modalidades;
- VII - julgar, decidir ou dirimir as questões da atribuição ou competência das Câmaras Especializadas, quando não possuir o Conselho Regional número suficiente de profissionais da mesma modalidade para constituir a respectiva Câmara;
- VIII - expedir a carteira de identidade profissional e o cartão de identificação aos profissionais registrados, fazendo constar a modalidade do interessado, de acordo com o currículo efetivamente realizado;
- IX - organizar, disciplinar e manter atualizado o registro dos profissionais e pessoas jurídicas que, nos termos desta Lei, se inscrevam para exercer atividades de Biologia na Região;
- X - publicar relatórios de seus trabalhos e relações dos profissionais e firmas registrados;
- XI - estimular a exatidão no exercício da profissão, velando pelo prestígio e bom conceito dos que a exercem;
- XII - fiscalizar o exercício profissional na área de sua jurisdição, representando, inclusive, às autoridades competentes, sobre os fatos que apurar e cuja solução ou repressão não seja de sua alçada;
- XIII - cumprir e fazer cumprir as disposições desta Lei, das resoluções e demais normas baixadas pelo Conselho Federal;
- XIV - funcionar como Conselhos Regionais de Ética, conhecendo, processando e decidindo os casos que lhes forem submetidos;



**Conselho Federal de Biologia**  
**Conselho Regional de Biologia - 8ª Região (BA, AL, SE,)**

---

XV - julgar as infrações e aplicar as penalidades previstas nesta Lei e em normas complementares do Conselho Federal;

XVI - propor ao Conselho Federal as medidas necessárias ao aprimoramento dos serviços e do sistema de fiscalização do exercício profissional;

XVII - aprovar a proposta orçamentária e autorizar a abertura de créditos adicionais e as operações referentes a mutações patrimoniais;

XVIII - autorizar o Presidente a adquirir, onerar ou alienar bens imóveis;

XIX - arrecadar anuidades, multas, taxas e emolumentos e adotar todas as medidas destinadas à efetivação de sua receita, destacando e entregando ao Conselho Federal as importâncias referentes à sua participação legal;

XX - promover, perante o juízo competente, a cobrança das importâncias correspondentes às anuidades, taxas, emolumentos e multas, esgotados os meios de cobrança amigável;

XXI - emitir parecer conclusivo sobre prestação de contas a que esteja obrigado;

XXII - publicar, anualmente, seu orçamento e respectivos créditos adicionais, os balanços, a execução orçamentária e o relatório de suas atividades.

Sob a égide da legislação supra, seu Regimento Interno publicado no D.O.U. em 10/07/2015 e demais Resoluções do Conselho Federal de Biologia, O Conselho Regional de Biologia – 8ª Região tem desempenhado suas funções a partir de sua implantação em 07 de janeiro de 2015.

## 1.2. Normas e regulamento de criação, alteração e funcionamento da unidade

<b>LEIS E DECRETOS</b>	
LEIS E DECRETOS	OBJETO
Lei Federal 6.684, de 03/09/1979	Regulamenta as profissões de Biólogo e de Biomédico, cria o Conselho Federal e os Conselhos Regionais de Biologia e Biomedicina, e dá outras providências;
Lei Federal 7.017, de 30/08/1982	Dispõe sobre o desmembramento dos Conselhos Federal e Regionais de Biomedicina e de Biologia;
Decreto 88.438, de 28/06/1983	Dispõe sobre a regulamentação do exercício da profissão do Biólogo de acordo com a Lei 6.684 de 03/09/79;



**Conselho Federal de Biologia**  
**Conselho Regional de Biologia - 8ª Região (BA, AL, SE,)**

<b>RESOLUÇÕES</b>	
RESOLUÇÕES	OBJETO
Resolução CFBio nº 343, DE 6/06/2014	Dispõe sobre o desmembramento do Conselho Regional de Biologia da 5ª Região - CRBio-05, e dá outras providências (Publicado no D.O.U em 16/06/2014).
Resolução CFBio nº 344, DE 6/06/2014	Dispõe sobre a criação do Conselho Regional de Biologia da 8ª Região - CRBio-08, e dá outras providências (Publicado no D.O.U em 16/06/2014).
Resolução CFBio nº. 378, de 13/06/2015	Dá publicidade externa ao Regimento do Conselho Regional de Biologia da 8ª Região (Publicado no D.O.U em 10/07/2015).
<b>PORTARIAS 2016</b>	
Nº DA PORTARIA	OBJETO
PORTARIA CRBio-08 Nº 01, de 01 de março de 2016	Altera, Institui e nomeia CFAP - Comissão de Formação e Aperfeiçoamento Profissional do CRBio-08
PORTARIA CRBio-08 Nº 02, de 15 de março de 2016	Designa o servidor Carlos Alberto Sousa do Nascimento como gestor financeiro do CRBio-08
PORTARIA CRBio-08 Nº 03, de 19 de abril de 2016	Exonera a pedido Conselheiros Titular e Suplente e convoca o substituto legal do CRBio-08
PORTARIA CRBio-08 Nº 04, de 06 de maio de 2016	Institui e nomeia a CEP – Comissão de Ética Profissional do CRBio-08
PORTARIA CRBio-08 Nº 05, de 06 de maio de 2016	Institui e nomeia a CDI - Comissão de Divulgação e Informação do CRBio-08
PORTARIA CRBio-08 Nº 06, de 06 de maio de 2016	Dispõe sobre a revisão geral anual a que se refere o ART. 37, X da Constituição Federal, atualização dos benefícios assegurados pela Portaria 17/2015 e dá outras providências.
PORTARIA CRBio-08 Nº 07, de 12 de julho de 2016	Dispõe sobre a criação da Comissão de Transparência e Acesso a informação e indica nomes para sua composição
PORTARIA CRBio-08 Nº 08, de 13 de dezembro de 2016	Dispõe sobre as orientações para impugnação a multa eleitoral



**Conselho Federal de Biologia**  
**Conselho Regional de Biologia - 8ª Região (BA, AL, SE,)**

---

PORTARIA CRBio-08 N° 09, de 13 de dezembro de 2016	Dispõe sobre a substituição provisória de servidor em licença-maternidade da Comissão Especial de Licitação do CRBio08 instituída pela Portaria n° 22/2015
----------------------------------------------------	------------------------------------------------------------------------------------------------------------------------------------------------------------



**Conselho Federal de Biologia**  
**Conselho Regional de Biologia - 8ª Região (BA, AL, SE,)**

---

Áreas/ Subunidades Estratégicas	Competências	Titular	Cargo
Comissão de Formação e Aperfeiçoamento Profissional (CFAP) –	Responsável pela análise de assuntos relativos aos cursos de Biologia existentes e propostos, estudos de currículos e definições da profissão e incompatibilidade com outras profissões, realização de seminários, cursos, simpósios e outros, apreciação de outros assuntos pertinentes à sua área de atuação.	Conselheiro Cleodon Teodósio da Silva	Coordenador
Comissão de Licitação (CL)	Responsável por realizar e acompanhar em todas as etapas os processos de licitação para aquisição de bens e serviços, selecionar a proposta mais conveniente em termos de preço e qualidade que melhor atender às necessidades do CRBio-08, nos termos da Lei 8.666/93 e suas alterações submetendo-a à apreciação da Diretoria do conselho, apreciar outros assuntos pertinentes à sua área de atuação.	Fiscal Marianna Pinto dos Santos Ferreira (Funcionária)	Coordenadora
Comissão de Legislação e Normas (CLN)	Responsável pela análise dos aspectos constitucionais legais e normativos das normas reguladoras do CFBio, admissibilidade de resoluções, análise de processos pertinentes à área, apreciação de outros assuntos	Conselheiro Lisovaldo Nascimento da Paixão	Coordenador



**Conselho Federal de Biologia**  
**Conselho Regional de Biologia - 8ª Região (BA, AL, SE,)**

	ligados em sua área de atuação.		
Comissão de Comunicação e Imprensa (CDI)	Responsável pela atividade referente a divulgação e informação do CRBio-08.	Conselheira Alessandra Argôlo do Espírito Santo	Coordenadora
Comissão de Orientação e Fiscalização Profissional (COFEP)	Comissão de Orientação e Fiscalização do Exercício Profissional (COFEP) - Responsável por cumprir o Manual de Fiscalização do Sistema CFBio-CRBios (MOFEP).	Conselheiro Gilson Correia de Carvalho	Coordenador
Comissão de Ética Profissional (CEP)	Responsável por ir de acordo com disposto na Resolução CFBio nº 02, de 05 de março de 2002 e o Artigo 14 da Lei 6.684 de 03 de setembro de 1979.	Conselheiro Lisovaldo Nascimento da Paixão	Coordenador
Comissão de Tomada de Contas (CTC)	Responsável pela análise do orçamento e das contas, fiscalização da execução contábil, orçamentária e financeira, apreciação de matéria financeira e de repercussão financeira, acompanhamento de obras e fiscalização de investimento, análise de pedido de alienação, aquisição ou troca de bens imóveis, apreciação de outros assuntos pertinentes à área de atuação.	Conselheira Jane Lyra da Fonseca e Silva	Coordenadora
Comissão de Transparência e Acesso a Informação	Assegurar o cumprimento das normas relativas ao acesso a informação, de forma eficiente e adequada aos objetivos desta Lei;	Elizabeth Conceição Cruz	Presidente



**Conselho Federal de Biologia**  
**Conselho Regional de Biologia - 8ª Região (BA, AL, SE,)**

	<p>Monitorar a implementação do disposto nesta Lei e apresentar relatórios periódicos sobre o seu cumprimento;</p> <p>Recomendar as medidas indispensáveis à implementação e ao aperfeiçoamento das normas e procedimentos necessários ao correto cumprimento do disposto nesta Lei;</p> <p>Orientar as respectivas unidades no que se refere ao cumprimento do disposto nesta Lei e seus regulamentos.</p>		
--	-------------------------------------------------------------------------------------------------------------------------------------------------------------------------------------------------------------------------------------------------------------------------------------------------------------------------------------------------------------------------------------------------------------	--	--





**Conselho Federal de Biologia**  
**Conselho Regional de Biologia - 8ª Região (BA, AL, SE,)**

---

**1.3. Breve histórico da entidade**

Os Conselhos Federal e Regionais de Biologia têm seu marco legal de criação na Lei 6.684, de 03 de setembro de 1979 e no Decreto nº 88.438, de 28 de junho de 1983. A criação de novas Regionais, conforme prevê a Lei supra é de competência do Conselho Federal de Biologia, sendo que para a criação dos novos Regionais, deve ser observado a sua viabilidade financeira e administrativa. Historicamente no Brasil, os Conselhos Profissionais têm buscado ampliar o número de Regionais, objetivando aumentar a eficiência da atividade de fiscalização, função primordial dessas Autarquias.

Dessa forma, o Conselho Regional de Biologia – 8ª Região, organizado a partir do desmembramento do Conselho Regional de Biologia – 5ª Região, que abrangia os nove estados do Nordeste, foi criado pelo Conselho Federal de Biologia através da Resolução nº 344, em 6 de junho de 2014, e instalado em 06 de janeiro de 2015, quando da posse da primeira Gestão (2015-2019), do novo Regional, com jurisdição abrangendo os estados da Bahia, Alagoas e Sergipe, sendo a sede em Salvador.



**Conselho Federal de Biologia**  
**Conselho Regional de Biologia - 8ª Região (BA, AL, SE,)**

**1.4. Organograma**

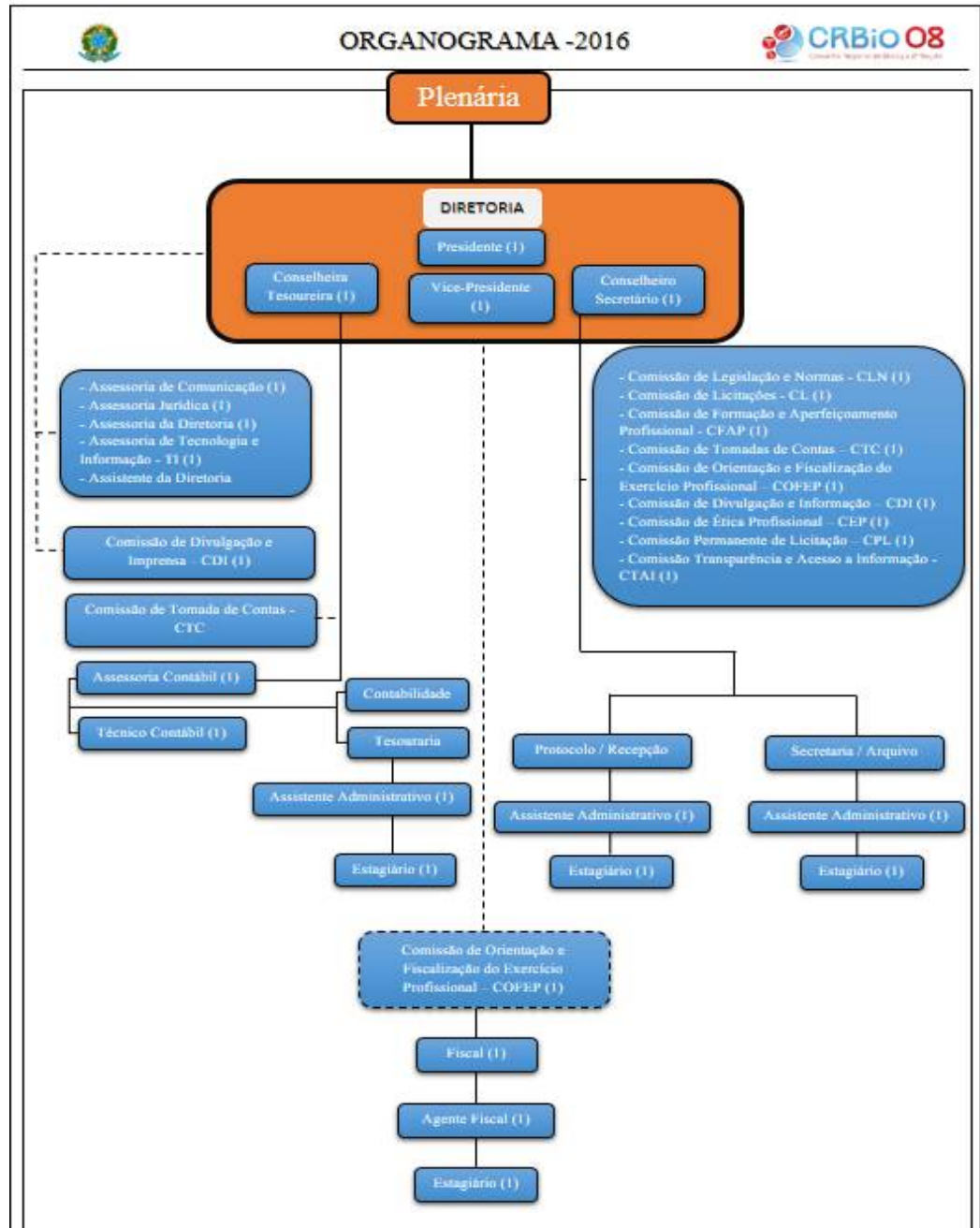



**Conselho Federal de Biologia**  
**Conselho Regional de Biologia - 8ª Região (BA, AL, SE,)**

---

## **2. PLANEJAMENTO ORGANIZACIONAL E RESULTADOS**

### **2.1. Planejamento Organizacional**

#### **2.1.1. Descrição sintética dos objetivos do exercício**

##### ***Melhorias de rotinas e procedimentos de serviços administrativos***

Foram mapeados as rotinas e procedimentos administrativos, onde foram realizados ajustes, com base nas informações recebidas pelos usuários nas redes sociais, SIC, e-mails e demais instrumentos de comunicação entre a instituição e registrados.

Para tais ajustes dos serviços, foram realizadas reuniões setoriais com os atores dos processos e adequações do sistema de gerenciamento do banco de dados do *software* INCORP da empresa INCORP TECHNOLOGY.

##### ***Elaboração de planejamento de resgate de passivos financeiros***

Foi estruturado e executado um planejamento envolvendo os setores da tesouraria e contabilidade com o objetivo de recuperar passivos financeiros advindos de anuidades, taxas e demais emolumentos com base no Plano de Recuperação de Créditos do CFBio.

##### ***Atualização e capacitação de pessoal***

A atualização e capacitação dos colaboradores da contabilidade e secretaria em cursos sobre Contabilidade Pública e Língua Portuguesa, respectivamente.

##### ***Apoio a eventos técnicos-científicos nas áreas das Ciências Biológicas***

Foram apoiados e patrocinados eventos técnicos-científicos de caráter de formação e atualização profissional nas diversas áreas das Ciências Biológicas conforme preconiza a Lei Federal Nº 6.684/1979, a saber: XIV Congresso Internacional de Palinologia, Expoprag - 11º Congresso Internacional de Controle de Vetores e Pragas, e Encontro sobre Tráfico de Animais Silvestres em Aracaju.

##### ***Promoção de eventos de informação e orientação sobre formação e atuação profissional do biólogo***

Foi realizado na Universidade Tiradentes em Aracaju, em 26/08/2016, o Encontro de Coordenadores de cursos de Ciências Biológicas do Estado de Sergipe para informação e orientação sobre formação e atuação profissional do biólogo nos termos da Resolução CFBio Nº 300/2012.

##### ***Revisão e atualização de contratos de prestadores de serviços diversos***



**Conselho Federal de Biologia**  
**Conselho Regional de Biologia - 8ª Região (BA, AL, SE,)**

---

Foram contratados através de processos licitatórios e/ou por dispensa de licitação prestadores de serviços diversos nas áreas contábil, jurídica, administrativa (impressoras e base de dados gerenciados), TI e manutenção de site.

***Melhoria dos instrumentos de comunicação institucional***

O Conselho Regional de Biologia – 8ª Região fez alterações em seu site, a fim de alcançar uma usabilidade mais aprimorada. As seções de serviços foram reformuladas e uma nova estrutura de menu foi concebida com o escopo de facilitar o acesso às informações e tornar a navegabilidade mais lógica para os usuários.

Para adequar o CRBio-08 às normas da Lei de Acesso à Informação, novas áreas foram criadas no site institucional: a seção de Transparência e o SIC. A área de transparência disponibiliza informações como: quadro de pessoal, estrutura organizacional, atribuições de setores e comissões, relatórios contábeis e de gestão, dentre outras. A seção de SIC, por sua vez, é o ambiente disponível para que os usuários solicitem informações relacionadas à administração do Conselho. Todo o processo de estruturação desses ambientes no site institucional seguiu as diretrizes estabelecidas pelo Acórdão do TCU direcionado aos Conselhos Profissionais e pela Lei de Acesso à Informação.

As redes sociais Facebook e Instagram passaram por uma reformulação editorial, a fim de ampliar a quantidade de conteúdos relacionados à atividade profissional e ao mercado de trabalho. As áreas de contato das redes sociais do CRBio-08 são abertas para uso direto pelos usuários e o monitoramento das interações ocorre de segunda a sexta-feira.

***Planejamento da fiscalização – Estados da Bahia, Alagoas e Sergipe***

Foram estabelecidas as rotinas de fiscalização interna e externa, assim como as metas de fiscalização para o exercício de 2016.

Um total de 1.040 (mil e quarenta) empresas e organizações foram contatadas pela fiscalização interna, a fim de levantar possíveis profissionais e pessoas jurídicas que estivessem infringindo as determinações normativas do CFBio e 454 empresas foram vistoriadas *in situ*, gerando 236 autos fiscais (Termos de Notificação e Autos de Infração).

Territorialmente a fiscalização externa abrangeu os 3 estados da jurisdição do CRBio-08: Bahia (Salvador, Camaçari, Simões Filhos, Lauro de Freitas, Santo Amaro, São Francisco do Conde, São Sebastião, Madre de Deus e Candeias), Alagoas (Maceió) e Sergipe (Aracaju e São Cristóvão). Demais quantitativos da Fiscalização: Pesquisas sobre atuação ou não de biólogos (295) e verificação de atuação no CRBio-08 com o Registro Vencido (103).

**2.1.2. Vinculação dos planos da unidade com as competências institucionais e outros planos**



**Conselho Federal de Biologia**  
**Conselho Regional de Biologia - 8ª Região (BA, AL, SE,)**

---

O planejamento das ações do CRBio-08 no exercício de 2016 foi elaborado considerando as ações necessárias ao avanço da atuação política e administrativa do Conselho Regional sempre articulado com a plataforma eleitoral da atual gestão, a saber:

- ✓ Intensificar as atividades de fiscalização nas empresas, ampliando o mercado de trabalho do profissional biólogo;
- ✓ Ampliar as articulações com Órgãos de fiscalização e regulação ambiental e de saúde, a fim de estabelecer parcerias que garanta a legitimidade e legalidade dos profissionais biólogos;
- ✓ Participação ativa em fóruns e demais organizações não-governamentais e governamentais, relacionadas as questões locais e regionais, nas áreas de meio ambiente, biodiversidade, saúde, biotecnologia e produção;
- ✓ Atuar junto aos Cursos de Ciências Biológicas para modernização e avanços na formação profissional do biólogo, tornando-o mais competitivo frente a outros profissionais afins; Ampliar a visibilidade do Conselho Profissional na sociedade em geral;
- ✓ Melhorar os canais de comunicação entre o Conselho e os profissionais registrados, dando visibilidade as ações da Autarquia e;
- ✓ Maior agilidade nos processos administrativos.

Este planejamento também está em consonância com as prerrogativas de um Conselho Regional de Biologia, previstas na Lei Federal 6.684, de 03 de setembro de 1979 e demais Resoluções e Recomendações do Conselho Federal de Biologia, instância orientadora e fiscalizadora dos Conselhos Regionais de Biologia.

## **2.2. Formas e instrumentos de monitoramento da execução e resultados dos planos**

O planejamento organizacional de 2016 foi efetivado e monitorado através de reuniões semanais, mensais e trimestrais ordinárias e extraordinárias com as diversas instâncias e atores institucionais da Regional, relatórios e gráficos de acompanhamento sob a égide da filosofia do PDCA (Plan - Planejar; Do-Executar; Check-Verificar e Action-Agir).

### ***Melhorias de rotinas e procedimentos de serviços administrativos***

Instâncias/atores envolvidos

Diretoria, corpo funcional, assessoria e assistência de diretoria e Empresa INCORP.

Instrumentos de monitoramento da execução e acompanhamento dos resultados

Reuniões setoriais, de diretoria e plenário

Relatório de acompanhamento

### ***Elaboração de planejamento de resgate de passivos financeiros***

Instâncias/atores envolvidos:

Diretoria, Tesouraria e Plenário.

Instrumentos de monitoramento da execução e acompanhamento dos resultados

Reuniões setoriais, de diretoria e Plenário

Gráficos e relatórios de acompanhamento



**Conselho Federal de Biologia**  
**Conselho Regional de Biologia - 8ª Região (BA, AL, SE,)**

---

***Atualização e capacitação de pessoal***

Instâncias/atores envolvidos:

Diretoria, corpo funcional administrativo e Plenário

Instrumentos de monitoramento da execução e acompanhamento dos resultados

Reuniões setoriais, de diretoria e Plenário

***Apoio a eventos técnicos-científicos nas áreas das Ciências Biológicas***

Instâncias/atores envolvidos:

Diretoria, Plenário, Instituições organizadoras dos eventos

Instrumentos de monitoramento da execução e acompanhamento dos resultados

Reuniões de diretoria e Plenário, avaliação dos eventos

***Promoção de eventos de informação e orientação sobre formação e atuação profissional do biólogo***

Instâncias/atores envolvidos:

Diretoria, Plenário, Coordenadores de cursos de Ciências Biológicas do Estado de Sergipe

Instrumentos de monitoramento da execução e acompanhamento dos resultados

Reuniões de diretoria e Plenário, avaliação dos eventos

***Revisão e atualização de contratos de prestadores de serviços diversos***

Instâncias/atores envolvidos:

Comissão de Licitação, Diretoria, Plenário, Assessores Administrativo, Contábil e Jurídico.

Instrumentos de monitoramento da execução e acompanhamento dos resultados

Reuniões setoriais, de diretoria e Plenário

***Melhoria dos instrumentos de comunicação institucional***

Instâncias/atores envolvidos:

Comissão de Divulgação e Informação (CDI), Diretoria, Assessoria de Comunicação, Plenário.

Instrumentos de monitoramento da execução e acompanhamento dos resultados

Reuniões setoriais, de diretoria e Plenário

Gráficos e relatórios de acompanhamento

***Planejamento da fiscalização – Estados da Bahia, Alagoas e Sergipe***

Instâncias/atores envolvidos:

Diretoria, Comissão de Fiscalização e Orientação do Exercício Profissional (COFEP), Setor de fiscalização e Plenário.

Instrumentos de monitoramento da execução e acompanhamento dos resultados

Reuniões setoriais, de diretoria e Plenário

Gráficos e relatórios de acompanhamento

**2.3. Desempenho orçamentário**



**Conselho Federal de Biologia**  
**Conselho Regional de Biologia - 8ª Região (BA, AL, SE,)**

---

O CRBio-08, trabalhou de acordo com o que foi planejado, elaborando uma proposta orçamentária para o exercício de 2016 conforme determina os artigos 22 e 23 da Lei 4320/64.

**2.3.1. Execução física e financeira das ações da Lei Orçamentária Anual de responsabilidade da unidade**

Após pesquisa quanto a quantidade de profissionais e empresas registradas no CRBio-08 e um novo planejamento, foi elaborada a proposta orçamentária para o exercício de 2016 atendendo os requisitos da Lei 4320/64, sendo aprovada pelo CFBio.

**2.3.2. Execução descentralizada com transferência de recursos**

Não se aplica.

**2.3.3. Informações sobre a realização das receitas**

As receitas do CRBio-08, foram classificadas e registradas de acordo com o artigo 9º da Lei 4320/64.

**2.3.4. Informações sobre a execução das despesas**

As despesas do CRBio-08, foram classificadas e registradas de acordo com o artigo 12º da Lei 4320/64.

***Demonstrativo das Despesas totais por modalidade de contratação***

Vide Anexo III.

***Demonstrativo das Despesas por grupo e elemento de despesa***

Vide Anexo IV.

**2.4. Desempenho operacional**



**Conselho Federal de Biologia**  
**Conselho Regional de Biologia - 8ª Região (BA, AL, SE,)**

---

O Desempenho operacional foi satisfatório por ter sido alcançado o objetivo.

**2.5. Apresentação e análise de indicadores de desempenho**

Os Indicadores de desempenho apresentados pelo CRBio-08 são instrumentos de gestão, compostos por grupos de indicadores que permite avaliar continuamente a posição e evolução das atividades deste conselho.

Em 2016, o planejamento foi baseado nas necessidades de organização e implantação de rotinas administrativas, contábeis e estruturais para o funcionamento da nova Regional, conforme descrito anteriormente.





**Conselho Federal de Biologia**  
**Conselho Regional de Biologia - 8ª Região (BA, AL, SE,)**

---

### **3. GOVERNANÇA, GESTÃO DE RISCOS E CONTROLES INTERNOS**

#### **3.1. Descrição das estruturas de governança**

Os mecanismos e controles internos do Conselho Regional de Biologia 8ª Região para assegurar a conformidade da gestão utilizam sistema financeiro Incorp, bem como na contabilidade o sistema Siscac, além dos aplicativos facilitarem o controle, os mesmos servem de base para análise dos membros da Comissões de Tomada de Conta, bem como facilita na tomada de decisões da diretoria.

#### **3.2. Informações sobre dirigentes e colegiados**

O Conselho Regional de Biologia 8ª Região foi constituído por dez Conselheiros Efetivos e respectivos Suplentes, com mandato de quatro anos, eleitos e empossados na forma legal e regimental (Decreto nº 88.438/83, art. 15, parágrafo único). A Diretoria, órgão executivo do CRBio08 e de apoio ao Plenário, é constituída de Presidente, Vice-Presidente, Conselheiro Secretário e Conselheiro Tesoureiro, os dois primeiros eleitos e os outros indicados pelo Plenário, bianualmente, dentre os Conselheiros Efetivos. No ano de 2016 ocorreram dois pedidos de renúncia, do Conselheiro efetivo Jose Marcos de Castro Nunes e do Conselheiro suplente Jorge Antônio Silva Costa, conforme disposto na Portaria CRBio08 n 03/2016, de 19 de abril de 2016, publicada no Diário Oficial da União (DOU) de 06 de maio de 2016. A referida Portaria exonera a pedido, os citados conselheiros e convoca na ordem de classificação prevista pelo Aviso de Registro de Chapa publicado no DOU de 18 de setembro de 2014, a Conselheira suplente Virginia Guimarães Almeida.

As atuações do Conselho Regional de Biologia - CRBio08 estão subdivididas em Comissões conforme relacionadas:

**Comissão de Formação e Aperfeiçoamento Profissional (CFAP)** – Responsável pela análise de assuntos relativos aos cursos de Biologia existentes e propostos, estudos de currículos e definições da profissão e incompatibilidade com outras profissões, realização de seminários, cursos, simpósios e outros, apreciação de outros assuntos pertinentes à sua área de atuação. Composta pelos membros Srº Cleodon Teodósio da Silva (Coordenador), Srº Lisovaldo Nascimento da Paixão (Secretário), Srª Lilian Carmen Lima dos Santos (Vogal) e Srª Marilene Lopes da Rocha (Suplente).

**Comissão de Tomada de Contas (CTC)** – Responsável pela análise do orçamento e das contas, fiscalização da execução contábil, orçamentária e financeira, apreciação de matéria financeira e de repercussão financeira, acompanhamento de obras e fiscalização de investimento, análise de pedido de alienação, aquisição ou troca de bens imóveis, apreciação de outros assuntos pertinentes à área de atuação. Composta pelos membros: Srª Jane Lyra da Fonseca e Silva (Coordenadora),



**Conselho Federal de Biologia**  
**Conselho Regional de Biologia - 8ª Região (BA, AL, SE,)**

---

Sr<sup>a</sup> Alessandra Argolo do Espírito Santo (Secretária), Sr<sup>o</sup> Cleodon Teodósio da Silva (Vogal) e Sr<sup>a</sup> Virginia Guimarães Almeida (Suplente).

**Comissão de Legislação e Normas (CLN)** - Responsável pela análise dos aspectos constitucionais legais e normativos das normas reguladoras do CFBio, admissibilidade de resoluções, análise de processos pertinentes à área, apreciação de outros assuntos ligados em sua área de atuação. Composta pelos membros: Sr<sup>o</sup> Lisovaldo Nascimento da Paixão (Coordenador), Sr<sup>a</sup> Virginia Guimarães Almeida (Secretária), Sr<sup>o</sup> Magliones Carneiro de Lima (Vogal)

**Comissão Divulgação Informação (CDI)** - Responsável pela atividade referente a divulgação e informação do CRBio – 08. Composta pelos membros: Sr<sup>a</sup> Alessandra Argôlo do Espírito Santo (Coordenadora), Sr<sup>o</sup> Niel Eferson Almeida Amorim (Secretário), Sr<sup>o</sup> Marcelo César Lima Peres (Suplente) e Sr<sup>o</sup> Nid Coelho Amorim (Vogal).

**Comissão de Orientação e Fiscalização do Exercício Profissional (COFEP)** - Responsável por ir de acordo com o manual COFEP. Composta pelos membros: Sr<sup>o</sup> Gilson Carvalho (Coordenador), Sr<sup>o</sup> Felipe Paganely Marciel da Silva (Secretário), Sr<sup>o</sup> Hilton Ataíde Recarey (Vogal) e Sr<sup>o</sup> Magliones Carneiro de Lima (Suplente).

**Comissão de Licitação (CL)** – Responsável por realizar e acompanhar em todas as etapas os processos de licitação para aquisição de bens e serviços, selecionar a proposta mais conveniente em termos de preço e qualidade que melhor atender às necessidades do CRBio – 08, nos termos da Lei 8.666/93 e suas alterações submetendo-a à apreciação da Diretoria do conselho, apreciar outros assuntos pertinentes à sua área de atuação. Composta pelos membros: **Fiscal** Sr<sup>a</sup> Marianna Pinto dos Santos Ferreira (Coordenadora), Sr<sup>a</sup> Elisabete Conceição Cruz (Secretária), Sr<sup>a</sup> Virginia Guimarães Almeida (Vogal) e Sr<sup>o</sup> Nid Coelho Amorim (Suplente).

**Comissão de Ética Profissional** – Responsável por ir de acordo com disposto na Resolução CFBio n<sup>o</sup> 02, de 05 de março de 2002 e o Artigo 14 da Lei 6.684 de 03 de setembro de 1979. Composta pelos membros: Sr<sup>o</sup> Lisovaldo Nascimento da Paixão (Coordenador), Sr<sup>a</sup> Renata Cristina da Silva Costa Dâmaso (Secretária), Sr<sup>a</sup> Virginia Guimarães Almeida (Vogal) e Sr<sup>o</sup> Marcelo Cesar Lima Peres (Suplente).

**Comissão de Transparência e Acesso a Informação** – Responsável por assegurar o cumprimento das normas relativas ao acesso a informação, de forma eficiente e adequada aos objetivos desta Lei, monitorar a implementação do disposto nesta Lei e apresentar relatórios periódicos sobre o seu cumprimento, recomendar as medidas indispensáveis à implementação e ao aperfeiçoamento das normas e procedimentos necessários ao correto cumprimento do disposto nesta Lei, e orientar as respectivas unidades no que se refere ao cumprimento do disposto nesta Lei e seus regulamentos. Elisabete Conceição Cruz (Presidente), Alessandra Argôlo Espírito Santo Carvalho (Secretária), Izabel Francisca Pinho da Silva (Vogal), Carlos Alberto Sousa do Nascimento (Suplente).



**Conselho Federal de Biologia**  
**Conselho Regional de Biologia - 8ª Região (BA, AL, SE,)**

---

### **3.3. Atuação da unidade de auditoria interna**

O Conselho Regional de Biologia 8ª Região é uma Autarquia Federal, estabelecida na forma do disposto na Lei 6.684, de 3 de setembro de 1979, alterada pela Lei nº 7.017, de 30 de agosto de 1982, regulamentada pelo Decreto nº 88.438, de 28 de junho de 1983, constitui personalidade jurídica de direito público com autonomia administrativa e financeira, sendo fiscalizada pelo Conselho Federal de Biologia (CFBio), como instância externa e a Comissão de Tomada de Contas (CTC), como instância interna.

A Comissão de Tomada de Contas – CTC tem as seguintes atribuições:

- a) Análise da proposta orçamentária e suas reformulações, bem como exame da documentação comprobatória dos atos de gestão financeira do CRBio08;
- b) Análise das prestações trimestrais e anuais de contas do CRBio08;
- c) Apreciação de matéria financeira e de repercussão financeira.

### **3.4. Atividades de correção e apuração de ilícitos administrativos**

No ano de 2016 não houve ato ilícito administrativo, que justificasse a abertura de processo administrativo. Na ocorrência desses casos, será instaurada Comissão de Investigação para apuração dos fatos, com direito a ampla defesa. Após apuração dos fatos, o relator deverá apresentar relatório para a diretoria, que encaminhará para Plenária para apreciação e aplicação de medidas disciplinares e/ou legais cabíveis.

### **3.5. Gestão de riscos e controles internos**

Na estrutura do CRBio08, para mitigar os riscos e garantir, com segurança razoável, a confiabilidade das informações financeiras produzidas, possuímos um Técnico Contábil, um Assessor Contábil, ambos com experiência e formação na área. Adicionalmente, contamos com uma Conselheira Tesoureira, com atribuições definidas, a exemplo da Coordenação e fiscalização dos serviços da Tesouraria, participação na elaboração da Proposta Orçamentária, avaliação das prestações de contas trimestrais com propositura de melhorias, previamente à avaliação da Comissão de Tomada de Contas (CTC). Posteriormente a estes controles internos, a CTC, composta por três Conselheiros, avalia as prestações de conta do Conselho, trimestralmente. Além dos referidos controles, estamos sujeitos à auditoria interna do Conselho Federal de Biologia (CFBio). Trimestralmente as prestações de contas do CRBio08 são enviadas para o CFBio, para avaliação pela CTC do CFBio e posteriormente para apreciação e aprovação pela Plenária.

À Diretoria do CRBio08 compete atuar em sintonia e obediência à Legislação vigente no País e para tanto, dispõe de um Assessor Jurídico com vasta experiência no Direito Público, com funções estabelecidas para garantir a legitimidade de todos os atos do Conselho. Todas as contratações de serviços e aquisições estabelecidas na legislação, que necessitam de Processo licitatório são submetidas e apreciadas pela Comissão de Licitação, com a participação do referido Assessor. Atuamos em conformidade com o Regimento Interno do CRBio08, buscando a melhoria contínua de nossos serviços.



**Conselho Federal de Biologia**  
**Conselho Regional de Biologia - 8ª Região (BA, AL, SE,)**

---

**3.6. Política de remuneração dos administradores e membros de colegiados**

Os membros da Diretoria e Conselheiros do CRBio-08 não recebem remuneração, conforme Instrução CFBio nº 05/2008, que dispõe sobre a concessão e pagamento do Auxílio de Representação por comparecimento a reuniões e eventos preconizados no art. 41 do Decreto nº 88.438, de 28 de junho de 1983. Os Conselheiros Efetivos e Suplentes quando convocados, farão jus ao recebimento de diárias, auxílio representação ou meia diária, sempre que, convocados ou a serviço. Essas diárias/auxílios têm como objetivo custear as despesas com alimentação, locomoção urbana, hospedagem e quaisquer outras necessárias a permanência na sede ou localidade em que ocorrerá o evento ou atividade. Em 2016 não houve aumento no valor das diárias e auxílio representação considerando a crise financeira do país.

**3.7. Informações sobre a empresa de auditoria independente contratada**

O Conselho Regional de Biologia – 8ª Região é fiscalizado pelo Conselho Federal de Biologia. A prestação de contas do 2016 foi aprovada sem ressalvas pelo CFBio em 07 de abril de 2017, na 320ª Sessão Plenária e publicação no DOU em 20 de abril de 2017, não sendo indicada, portanto nenhuma contratação de auditoria independente.



**Conselho Federal de Biologia**  
**Conselho Regional de Biologia - 8ª Região (BA, AL, SE,)**

---

#### **4. ÁREAS ESPECIAIS DA GESTÃO**

##### **4.1. Gestão das pessoas**

A Gestão de Pessoas é executado pela assessoria administrativa que é responsável por administrar e gerir o capital humano.

##### **4.1.1. Estrutura de pessoal da unidade**

O CRBio 8ª Região é composto por 10 conselheiros efetivos e 10 conselheiros suplentes. Dos 10 conselheiros efetivos 4 foram eleitos para a Diretoria que possui os cargos de Presidente, Vice-Presidente, Tesoureiro e Secretário Geral. Entretanto, estes não tem vínculo empregatício com o Conselho.

Além destes 20 conselheiros existem 5 assessorias todos por contrato de prestação de serviço que são: 1 Assessor da Diretoria, 1 Assistente de Diretoria, 1 Assessor Contábil, 1 Assessor Jurídico, 1 Assessor de Comunicação e 1 Assessor em Tecnologia da Informação.

O quadro de pessoal do CRBio-08 em 2016 possui 6 funcionários distribuídos nos seguintes cargos: 1 Técnico Contábil, 3 Assistentes Administrativos, 1 Agente Fiscal e 1 Fiscal.

##### **4.1.2. Demonstrativo das despesas com pessoal**

O quadro abaixo apresenta os gastos totais com pessoal no exercício de 2016.

<b>Jan</b>	<b>Fev</b>	<b>Mar</b>	<b>Abr</b>	<b>Mai</b>	<b>Jun</b>
R\$ 41.722,73	R\$ 45.504,80	R\$ 45.102,00	R\$ 42.781,36	R\$ 48.230,78	R\$ 48.741,00
<b>Jul</b>	<b>Ago</b>	<b>Set</b>	<b>Out</b>	<b>Nov</b>	<b>Dez + 13º</b>
R\$ 50.668,75	R\$ 47.876,93	R\$ 48.699,06	R\$ 47.923,40	R\$ 48.890,93	R\$ 79.104,32

##### **4.1.3. Gestão de riscos relacionados ao pessoal**

A apuração e acompanhamento de infrações disciplinares no âmbito do CRBio-08 compete à diretoria. Os casos em que são identificadas irregularidades são discutidos em diretoria que delibera a atitude a ser tomada, após aprovação do plenário. Não foram verificadas irregularidades relacionadas à pessoal no exercício de 2016.

##### **4.1.4. Contratação de mão de obra temporária**

As contratações de estagiários no CRBio-08 obedecem o preconizado pela Lei nº 11.788, de 25 de setembro de 2008. Em 2016, o CRBio-08 possuía contrato de prestação de serviço para seleção de



**Conselho Federal de Biologia**  
**Conselho Regional de Biologia - 8ª Região (BA, AL, SE,)**

---

estagiários com a empresa denominada SUI GENERIS, CNPJ 17.292.721 / 0001 – 15 estabelecida á Rua Dr. José Peroba – nº 325 – Edf. Elite Comercial – salas 1603 a 1604 – Salvador – Bahia.

Em 2016, a relação de estagiários foi a seguinte:

Allan Claudio Faconery Silva

Vigência do contrato de estágio: 03/08/2015 até 30/08/2017

Instituição de Ensino: Universidade Católica do Salvador

Jorge Paulo Oliveira Queiroz Junior

Vigência do contrato de estágio: 03/10/2016 a 30/10/2017

Instituição de Ensino: Asbec – Sociedade Baiana de Educação e Cultura Ltda

Augusto Damasceno dos Santos

Vigência do contrato de estágio: 05/09/2016 a 30/09/2017

Instituição de Ensino: Centro Universitário Estácio da Bahia

Estagiários desligados do Conselho Regional de Biologia em 2016

Tadson Lima e Silva Oliveira

Vigência do contrato de estágio: 08/06/2016 a 30/12/2016

Instituição de Ensino: Isec – Instituto Salvador de Ensino e Cultura

Contrato CANCELADO: 29/08/2016

Ederson Nunes do Rosário

Vigência do Contrato de estágio: 01/07/2015 até 30/07/2016

Instituição de Ensino: Instituição Baiana de Ensino Superior LTDA – Faculdade Dom Pedro II

Contrato CANCELADO: 16/05/2016

Renan Muniz Sousa

Vigência do contrato de estágio: 03/08/2015 a 30/07/2016

Instituição de Ensino: ASBEC – Sociedade Baiana de Educação e Cultura S/A

Contrato CANCELADO: 13/09/2016

#### **4.2. Gestão da tecnologia da informação**

A gestão da Tecnologia da Informação é realizada de forma integrada envolvendo instâncias estratégicas, táticas e operacionais:

a) Diretoria: Instância máxima responsável

b) Comissão de Divulgação e Imprensa: Composta por três conselheiros. A Comissão é responsável pela atividade referente a divulgação e informação do CRBio-08 e está articulada com a Assessoria de Comunicação, a Assessoria de TI e a empresa prestadora dos serviços de manutenção/alimentação do site e web design do CRBio-08



**Conselho Federal de Biologia**  
**Conselho Regional de Biologia - 8ª Região (BA, AL, SE,)**

---

- c) Assessoria de Comunicação: A assessoria desenvolve e executa ações articulada com a Comissão de Divulgação e Imprensa e a empresa prestadora dos serviços de manutenção/alimentação do site e web design do CRBio-08.
- d) Assessoria de TI: A assessoria executa operacionalmente as demandas estratégicas e táticas elaboradas pela Comissão de Divulgação e Imprensa, Assessoria de Comunicação e Diretoria. Além desta atividade, presta assistência de hardware e software nos equipamentos de informática e monitora a segurança da base de dados e fluxo de informações.
- e) Empresa NBZ – Manutenção: Empresa contratada por processo licitatório que presta serviços de manutenção/alimentação de informações do site e *web design* do CRBio08.
- f) Empresa INCORP TECHNOLOGY - Empresa contratada por dispensa de licitação que detém os direitos sobre os softwares INCORPWARE (Banco de dados) e INCORPNET (Interface com o usuário), que mantém, monitora e atualiza os bancos de dados administrativo e financeiro do CRBio08.
- g) Empresa STUDIOS TECNOLOGIA DA INFORMAÇÃO LTDA: Empresa contratada por dispensa de licitação que detém os direitos sobre o software SISCAC, que mantém, monitora e atualiza o banco de dados contábeis do CRBio08.

**4.2.1. Principais sistemas de informações**

Os principais sistemas de informações são associados aos *softwares* INCORP NET, INCORP WARE e SISCAC.





**Conselho Federal de Biologia**  
**Conselho Regional de Biologia - 8ª Região (BA, AL, SE,)**

---

## **5. RELACIONAMENTO COM A SOCIEDADE**

### **5.1. Canais de acesso do cidadão**

O CRBio-08 dispõe dos seguintes canais de acesso, que podem ser utilizados por todos os cidadãos, inclusive os profissionais com registro no Conselho: internet, telefone, correios eletrônico e físico, fax e atendimento presencial.

Pela internet, é possível acessar informações já disponíveis no site ou buscar contato por meio de endereços de e-mails disponíveis no rodapé da página, bem como pelas redes sociais do Conselho. Além disso, o endereço completo da sede do CRBio-08 consta no site, nas redes sociais e no sistema de busca mais acessado do país, para que cidadãos possam enviar correspondências ou serem atendidos presencialmente.

No site e nas redes sociais é possível encontrar os dois números de telefone do Conselho, tanto para atendimento, quanto para envio de documentos, solicitações e denúncias via fax.

O CRBio-08 está presente nas redes sociais Facebook e Instagram, com possibilidade de marcação em publicações e envio de mensagem privada pelo cidadão.

### **5.2. Aferição do grau de satisfação dos cidadãos-usuários**

Os serviços ofertados para os cidadãos estão disponíveis no site, nas seções: Serviços > Para Biólogos e Serviços > Para Empresas. As duas áreas foram aprimoradas, ao longo de 2016, para ficarem adequadas aos processos internos do Conselho. Atualmente, constam o nome do serviço, sua definição, quais finalidades atende, procedimento, custos implicados, a base legal e o prazo máximo de conclusão.

No caso de serviços que têm prazo anual para serem solicitados, o CRBio-08 coloca chamadas no banner rotativo do site e em cartões de divulgação nas redes sociais. Para acompanhar a satisfação dos cidadãos-usuários, o CRBio-08 deixa disponível no site o endereço de e-mail, que é acompanhado pela área de Comunicação do Conselho. Nos atendimentos presenciais, é dada a possibilidade ao cidadão de escrever um texto endereçado à diretoria, para tratar de reclamações, sugestões e comentários. Todos esses conteúdos são analisados e respondidos formalmente.

Em setembro de 2016, foi realizada uma pesquisa de satisfação após o Encontro com Coordenadores de Cursos de Ciências Biológicas, promovido pelo Conselho, na cidade de Aracaju, para os seis coordenadores de cursos do estado. Os participantes analisaram positivamente a aproximação do CRBio-08 com instituições de Ensino Superior. Segundo uma das participantes, “este estreitamento de relação contribui para um melhor entendimento sobre as ações do CRBio e discussão sobre diferentes situações enfrentadas pelos cursos em Sergipe, Alagoas e Bahia”.





**Conselho Federal de Biologia**  
**Conselho Regional de Biologia - 8ª Região (BA, AL, SE,)**

---

**5.3. Mecanismos de transparência das informações relevantes sobre a atuação da unidade**

O Conselho Regional de Biologia – 8ª Região estruturou, ao longo de 2016, a Área de Acesso à Informação, em seu site. Na seção, constam Informações Contábeis, Contratos, Licitações, Concurso, dados sobre o quadro de Funcionários, pagamentos relativos a Viagens e Diárias de Conselheiros. Além disso, foi criado o SIC, Serviço online de Informação ao Cidadão, através do qual qualquer pessoa pode solicitar dados específicos do CRBio-08.

A área de Transparência do Conselho tem seguido os direcionamentos do TCU e o que consta na Lei de Acesso a Informação (LAI).

**5.4. Medidas para garantir a acessibilidade aos produtos, serviços e instalações**

O Conselho Regional de Biologia 8ª Região atende às normas de prioridade de atendimento para pessoas com deficiência, os idosos com idade igual ou superior a 60 (sessenta) anos, as gestantes, as lactantes, as pessoas com crianças de colo e os obesos, conforme determina a Lei 10.048/2000. O mobiliário é adaptado para acesso de pessoas que utilizem cadeira de rodas e as que tenham dificuldades de locomoção. O edifício possui elevadores para acesso às dependências, além de disponibilizar funcionários para atendimento na área externa, caso haja dificuldade no acesso. A equipe está preparada para atender e auxiliar pessoas com deficiência visual que necessitem dos serviços ou de informações do Conselho.



**Conselho Federal de Biologia**  
**Conselho Regional de Biologia - 8ª Região (BA, AL, SE,)**

---

**6. DESEMPENHO FINANCEIRO E INFORMAÇÕES CONTÁBEIS**

**6.1. Desempenho financeiro no exercício**

Ver Anexo XI.

**6.2. Tratamento contábil da depreciação, da amortização e da exaustão de itens do patrimônio e avaliação e mensuração de ativos e passivos**

Todos procedimentos elaborados para o tratamento contábil de depreciação, amortização e exaustão de itens do patrimônio serão efetuados atendendo Resolução CFC nº 1.136/08, NBC T 16.9 e Resolução CFBio nº 348/2014.

**6.3. Sistemática de apuração de custos no âmbito da unidade**

Ver anexos III e IV

**6.4. Demonstrações contábeis exigidas pela Lei 4.320/64 e notas explicativas**

***Balanço Orçamentário***

O CRBio-08, trabalhou de acordo com o que foi planejado, elaborando uma proposta orçamentária e a reformulação orçamentária do exercício de 2016 conforme determina os artigos 22 e 23 da lei 4320/64, conforme apresentado no Anexo VIII.

***Balanço Financeiro***

O Balanço Financeiro demonstra a receita e despesa orçamentária, bem como os recebimentos e os pagamentos de natureza extra orçamentária, conjugados com os saldos em espécie conforme Anexo XI.

***Balanço Patrimonial***

O Balanço Patrimonial demonstra o ativo financeiro, ativo permanente, passivo financeiro, passivo permanente, saldo patrimonial e as contas de compensação conforme Anexo IX.

***Demonstração das Variações Patrimoniais***

Ver Anexo X

***Demonstração do Fluxo de Caixa***

Ver Anexo XII .



**Conselho Federal de Biologia**  
**Conselho Regional de Biologia - 8ª Região (BA, AL, SE,)**

---

*Notas explicativas*

As demonstrações contábeis foram elaboradas com observância dos dispositivos legais que regulam o assunto, em especial a Lei nº 4.320/64, a Lei Complementar nº 101/2000, os Princípios de Contabilidade, as Normas Brasileiras de Contabilidade Aplicadas ao Setor Público, o Manual de Contabilidade Aplicada ao Setor Público e demais disposições normativas vigentes.

As Receitas Previstas inicialmente para o CRBio.08 no exercício de 2016 foram de R\$ 1.486.000,00 (Hum milhão quatrocentos e oitenta e seis reais), foi efetuada reformulação orçamentária por conta do parcelamento que ocorreu no ano 2016 com a expectativa de aumento de receita de R\$ 61.000,00 (sessenta e um mil reais) aumentando a previsão para R\$ 1.547.000,00 (Hum milhão quinhentos e quarenta e sete mil reais), sendo arrecadas o valor de R\$ 1.486.058,17 (Hum milhão quatrocentos e oitenta e seis mil e cinquenta e oito reais e dezessete centavos), embora tenha ocorrido uma expectativa de aumento de arrecadação com a liberação pelo CFBio do programa de recuperação de crédito através da resolução 414/2016 que estimulava o parcelamento dos débitos com descontos dos juros e multa, ocorreu frustração dos valores arrecadados pois a vigência do parcelamento é do período 07/11/2016 a 07/12/2017 e alguns valores que deveriam inclusive ser arrecadados em 2016 foram parcelados e postergados para 2017, enquanto que as Despesas inicialmente Previstas foram de R\$ 1.442.000,00 (Hum milhão quatrocentos e quarenta e dois mil reais), sendo que depois de reformulado passou para R\$ 1.548.400,00 (Hum milhão quinhentos e quarenta oito mil e quatrocentos reais) foi realizada um total de R\$ 1.543.548,26 (Hum milhão quinhentos e quarenta e três mil quinhentos e quarenta e oito reais e vinte seis centavos), resultando num saldo positivo de R\$ 536,51 (Quinhentos e trinta seis reais e cinquenta e um centavos), para o exercício seguinte. No Resultado Patrimonial a Variação Patrimonial Aumentativa no valor de R\$ 1.500.392,84 (Hum milhão quinto mil, trezentos e noventa e dois reais e oitenta e quatro centavos), e uma Variação Diminutiva no valor de R\$ 1.545.745,02 (Hum milhão quinhentos e quarenta e cinco mil setecentos e quarenta e cinco reais e dois centavos).



**Conselho Federal de Biologia**  
**Conselho Regional de Biologia - 8ª Região (BA, AL, SE,)**

---

## **7. CONFORMIDADE DA GESTÃO E DEMANDAS DOS ÓRGÃOS DE CONTROLE**

### **7.1. Tratamento de determinações e recomendações do TCU**

No ano de 2016 houve determinação do TCU para o CFBio relativa a LAI e ao Plano de Ação para implantação do Portal da Transparência, conseqüentemente, repassando a obrigação aos Conselhos Regionais do Sistema. Neste contexto, o CRBio-08 participou da elaboração do Plano de Ação de forma articulada com o Sistema CFBio/CRBios e implantou o Portal da Transparência para atendimento a LAI.

O Conselho Regional de Biologia da 8ª Região tem se pautado no cumprimento dos dispositivos legais aplicáveis às Entidades Fiscalizadoras das Profissões Liberais, principalmente as determinações e recomendações desse Egrégio Tribunal de Contas.

### **7.2. Tratamento de recomendações do Órgão de Controle Interno**

Não foi apontada nenhuma irregularidade pelos Órgãos de Controle Interno (Comissão de Tomada de Contas – CTC e Plenário), não havendo portanto nenhuma recomendação.

### **7.3. Medidas administrativas para apuração de responsabilidade por dano ao Erário**

Não se aplica à situação da gestão do CRBio-08 em 2016, uma vez que não houveram denúncias ou indícios de atos ilícitos que resultem danos ao erário, não havendo, conseqüentemente, o que se falar em medidas administrativas para apuração de responsabilidade por dano ao Erário.

## **8. OUTRAS INFORMAÇÕES RELEVANTES**

Não se aplica.



**Conselho Federal de Biologia**  
**Conselho Regional de Biologia - 8ª Região (BA, AL, SE,)**

---

**ANEXOS E APÊNDICES**

**Anexo I - Demonstrativo da Receita por Origem**

Descrição	2016	2015
<b>RECEITAS CORRENTES</b>	<b>1.486.058,27</b>	<b>551.456,18</b>
CONTRIBUIÇÕES	1.484.046,28	551.456,18
EXPLORAÇÃO DE BENS E SERVIÇOS	0,00	0,00
FINANCEIRAS	2.011,99	0,00
TRANSFERÊNCIAS	0,00	0,00
OUTRAS RECEITAS CORRENTES	0,00	0,00
<b>RECEITAS DE CAPITAL</b>	<b>0,00</b>	<b>0,00</b>
OPERAÇÕES DE CRÉDITO INTERNAS	0,00	0,00
ALIENAÇÕES DE BENS	0,00	0,00
ALIENAÇÕES DE TÍTULOS E AÇÕES	0,00	0,00
AMORTIZAÇÃO DE EMPRÉSTIMOS CONCEDIDOS	0,00	0,00
TRANSFERÊNCIAS DE CAPITAL	0,00	0,00
OUTRAS RECEITAS DE CAPITAL	0,00	0,00
<b>TOTAL:</b>	<b>1.486.058,27</b>	<b>551.456,18</b>



**Conselho Federal de Biologia**  
**Conselho Regional de Biologia - 8ª Região (BA, AL, SE,)**

---

**Anexo II - Previsão e Arrecadação por Natureza**

Descrição	Prevista	Arrecadada	Realizado(%)
<b>RECEITAS CORRENTES PREVISTAS</b>	<b>1.547.000,00</b>	<b>1.486.058,27</b>	<b>96,06</b>
CONTRIBUIÇÕES	1.486.000,00	1.484.046,28	99,87
EXPLORAÇÃO DE BENS E SERVIÇOS	21.000,00	0,00	0,00
FINANCEIRAS	40.000,00	2.011,99	5,03
TRANSFERÊNCIAS	0,00	0,00	0,00
OUTRAS RECEITAS CORRENTES	0,00	0,00	0,00
<b>RECEITAS DE CAPITAL PREVISTAS</b>	<b>5.000,00</b>	<b>0,00</b>	<b>0,00</b>
OPERAÇÕES DE CRÉDITO INTERNAS	0,00	0,00	0,00
ALIENAÇÕES DE BENS	5.000,00	0,00	0,00
ALIENAÇÕES DE TÍTULOS E AÇÕES	0,00	0,00	0,00
AMORTIZAÇÃO DE EMPRÉSTIMOS CONCEDIDOS	0,00	0,00	0,00
TRANSFERÊNCIAS DE CAPITAL	0,00	0,00	0,00
OUTRAS RECEITAS DE CAPITAL	0,00	0,00	0,00
<b>TOTAL:</b>	<b>1.552.000,00</b>	<b>1.486.058,27</b>	<b>95,75</b>



**Conselho Federal de Biologia**  
**Conselho Regional de Biologia - 8ª Região (BA, AL, SE,)**

**Anexo III - Despesas por Modalidade de Contratação - Créditos Originários – TOTAL**

Modalidade de Contratação	Despesa Liquidada		Despesa Paga	
	2016	2015	2016	2015
<b>1. Modalidade de Licitação</b>	<b>0,00</b>	<b>650,00</b>	<b>0,00</b>	<b>650,00</b>
a) Convite	0,00	0,00	0,00	0,00
b) Tomada de preços	0,00	0,00	0,00	0,00
c) Concorrência	0,00	0,00	0,00	0,00
d) Pregão	0,00	650,00	0,00	650,00
e) Concurso	0,00	0,00	0,00	0,00
f) Consulta	0,00	0,00	0,00	0,00
g) Regime Diferenciado de Contratações	0,00	0,00	0,00	0,00
<b>2. Contratações Diretas (h+i)</b>	<b>0,00</b>	<b>0,00</b>	<b>0,00</b>	<b>0,00</b>
h) Dispensa	0,00	0,00	0,00	0,00
i) Inexigível	0,00	0,00	0,00	0,00
<b>3. Regime de Execução Especial</b>	<b>0,00</b>	<b>0,00</b>	<b>0,00</b>	<b>0,00</b>
j) Suprimento de fundos	0,00	0,00	0,00	0,00
<b>4. Pagamento de Pessoal (k+l)</b>	<b>801.239,90</b>	<b>307.295,86</b>	<b>759.024,81</b>	<b>301.104,19</b>
k) Folha de Pagamento	660.535,69	253.844,11	618.320,60	247.652,44
l) Diárias	140.704,21	53.451,75	140.704,21	53.451,75
<b>5. Outros</b>	<b>744.928,31</b>	<b>238.679,35</b>	<b>648.296,58</b>	<b>235.252,82</b>
<b>6. Total (1+2+3+4+5)</b>	<b>1.546.168,21</b>	<b>546.625,21</b>	<b>1.407.321,39</b>	<b>537.007,01</b>



Conselho Federal de Biologia  
Conselho Regional de Biologia - 8ª Região (BA, AL, SE,)

**Anexo IV - Despesas por Grupo e Elemento de Despesa - Créditos Originários – TOTAL**

Despesas Correntes						
Grupos de Despesa	Empenhada		Liquidada		Valores Pagos	
	2016	2015	2016	2015	2016	2015
<b>1. Despesa de Pessoal</b>	<b>662.828,93</b>	<b>258.052,49</b>	<b>651.542,61</b>	<b>255.760,34</b>	<b>628.594,62</b>	<b>255.760,24</b>
REMUNERAÇÃO PESSOAL	497.756,28	203.413,66	495.239,24	202.535,39	479.463,17	202.535,29
ENCARGOS PATRONAIS	129.933,20	42.827,50	129.933,20	42.827,50	122.761,28	42.827,50
BENEFÍCIOS A PESSOAL	35.139,45	11.811,33	26.370,17	10.397,45	26.370,17	10.397,45
Demais elementos do grupo	0,00	0,00	0,00	0,00	0,00	0,00
<b>2. Juros e Encargos da Dívida</b>	<b>0,00</b>	<b>0,00</b>	<b>0,00</b>	<b>0,00</b>	<b>0,00</b>	<b>0,00</b>
<b>3. Outras Despesas Correntes</b>	<b>895.244,73</b>	<b>289.447,24</b>	<b>892.005,65</b>	<b>289.379,87</b>	<b>859.930,25</b>	<b>287.162,24</b>
CONTRIBUIÇÕES	302.885,34	70.059,80	302.885,34	70.059,80	302.885,34	70.059,80
SERVIÇOS	258.107,33	116.908,88	258.058,02	116.908,88	246.048,72	116.908,88
DIÁRIAS	141.687,04	53.451,75	140.704,21	53.451,75	140.704,21	53.451,75
Demais elementos do grupo	192.565,02	49.026,81	190.358,08	48.959,44	170.291,98	46.741,81
Despesas de Capital						
Grupos de Despesa	Empenhada		Liquidada		Valores Pagos	
	2016	2015	2016	2015	2016	2015
<b>4. Investimentos</b>	<b>2.619,95</b>	<b>1.485,00</b>	<b>2.619,95</b>	<b>1.485,00</b>	<b>2.619,95</b>	<b>1.485,00</b>
OBRAS, INSTALAÇÕES E REFORMAS	0,00	1.485,00	0,00	1.485,00	0,00	1.485,00
TÍTULOS E AÇÕES	0,00	0,00	0,00	0,00	0,00	0,00
EQUIPAMENTOS E MATERIAIS PERMANENTES	2.619,95	0,00	2.619,95	0,00	2.619,95	0,00
Demais elementos do grupo	0,00	0,00	0,00	0,00	0,00	0,00
<b>5. Inversões Financeiras</b>	<b>0,00</b>	<b>0,00</b>	<b>0,00</b>	<b>0,00</b>	<b>0,00</b>	<b>0,00</b>
EMPRÉSTIMOS CONCEDIDOS	0,00	0,00	0,00	0,00	0,00	0,00
<b>6. Amortização da Dívida</b>	<b>0,00</b>	<b>0,00</b>	<b>0,00</b>	<b>0,00</b>	<b>0,00</b>	<b>0,00</b>
TRANSFERÊNCIAS DE CAPITAL	0,00	0,00	0,00	0,00	0,00	0,00





**Conselho Federal de Biologia**  
**Conselho Regional de Biologia - 8ª Região (BA, AL, SE,)**

**Anexo V – Força de Trabalho da UJ - Situação apurada em 31/12.**

<b>Tipologias dos cargos</b>	<b>Lotação Efetiva</b>	<b>Ingressos no Exercício</b>	<b>Egressos no Exercício</b>
1. Força de Trabalho (1.1 + 1.2)	11	5	
1.1. Servidores em Cargos Efetivos	6	1	
1.2. Cargos em Comissão	5	4	
1.2.1. Assessoramento Superior	5	4	
1.2.2. Função Gratificada			
2. Servidores com Contratos Temporários			
<b>3. Total de Servidores (1+2)</b>	<b>11</b>	<b>5</b>	



**Conselho Federal de Biologia**  
**Conselho Regional de Biologia - 8ª Região (BA, AL, SE,)**

---

**Anexo VI - Quantidade de Servidores da UJ por Faixa Etária - Situação Apurada em 31/12**

Tipologias do Cargo	Quantidade de Servidores por Faixa Etária				
	Até 30 Anos	De 31 a 40 Anos	De 41 a 50 Anos	De 51 a 60 Anos	Acima de 60 Anos
<b>1 - Provimento de cargo efetivo</b>	<b>1</b>	<b>4</b>	<b>1</b>		
Servidores efetivos	1	4	1		
Servidores com contratos temporários					
<b>2 - Provimento de cargo em comissão</b>	<b>1</b>	<b>1</b>	<b>1</b>	<b>2</b>	
Assessoramento superior	1	1	1	2	
Funções gratificadas					
<b>Totais (1+2)</b>	<b>2</b>	<b>5</b>	<b>2</b>	<b>2</b>	



**Conselho Federal de Biologia**  
**Conselho Regional de Biologia - 8ª Região (BA, AL, SE,)**

**Anexo VII – Quantidade de Servidores da UJ por Nível de Escolaridade - Situação Apurada em 31/12.**

Descrição	Quantidade de Pessoas por Nível de Escolaridade									
	1	2	3	4	5	6	7	8	9	10
<b>1. Provimento de cargo efetivo</b>					1	5				
1.1. Servidores efetivos					1	5				
1.2. Servidores com contratos temporários										
<b>2. Provimento de cargo em comissão</b>						5				
2.1. Assessoramento superior						5				
2.2. Funções gratificadas										
<b>3. Totais (1+2)</b>					1	10				

**Legenda**

**Nível de Escolaridade:**

- 1 - Analfabeto
- 2 - Alfabetizado sem cursos regulares
- 3 - Primeiro grau incompleto
- 4 - Primeiro grau
- 5 - Segundo grau técnico
- 6 - Superior
- 7 - Aperfeiçoamento / Especialização / Pós-graduação
- 8 - Mestrado
- 9 - Doutorado / Pós-doutorado / PhD / Livre docência
- 10 - Não classificada



Conselho Federal de Biologia  
Conselho Regional de Biologia - 8ª Região (BA, AL, SE,)

Anexo VIII – Balanço Orçamentário

Número Conta	Descrição	Previsão Inicial	Previsão Atualizada	Receita Realizada	Saldo	
<b>6.2.1</b>	<b>RECEITAS CORRENTES PREVISTAS</b>	<b>1.486.000,00</b>	<b>1.547.000,00</b>	<b>1.486.058,17</b>	<b>60.941,83</b>	
6.2.1.1	CONTRIBUIÇÕES	1.425.000,00	1.486.000,00	1.484.046,18	1.953,82	
6.2.1.2	EXPLORAÇÃO DE BENS E SERVIÇOS	21.000,00	21.000,00	0,00	21.000,00	
6.2.1.3	FINANCEIRAS	40.000,00	40.000,00	2.011,99	37.988,01	
<b>6.2.2</b>	<b>RECEITAS DE CAPITAL PREVISTAS</b>	<b>5.000,00</b>	<b>5.000,00</b>	<b>0,00</b>	<b>5.000,00</b>	
6.2.2.2	ALIENAÇÕES DE BENS	5.000,00	5.000,00	0,00	5.000,00	
	<b>TOTAL DAS RECEITAS:</b>	<b>1.491.000,00</b>	<b>1.552.000,00</b>	<b>1.486.058,17</b>	<b>65.941,83</b>	
	DÉFICIT			60.110,04		
	TOTAL GERAL:			1.546.168,21		
Número Conta	Descrição	Dotação Inicial	Dotação Atual	Empenhada	Liquidada	Crédito Disponível
<b>6.3.1</b>	<b>DESPESAS CORRENTES</b>	<b>1.442.000,00</b>	<b>1.548.400,00</b>	<b>1.548.322,82</b>	<b>1.543.548,26</b>	<b>77,18</b>
6.3.1.1	PESSOAL E ENCARGOS	612.723,00	653.881,00	653.835,70	651.542,61	45,30
6.3.1.3	USO DE BENS E SERVIÇOS	507.277,00	523.771,40	523.744,80	523.040,27	26,60
6.3.1.4	FINANCEIRAS	30.000,00	39.720,60	39.717,60	39.717,60	3,00
6.3.1.6	TRIBUTÁRIAS E CONTRIBUTIVAS	292.000,00	309.457,00	309.454,82	309.361,17	2,18
6.3.1.9	OUTRAS DESPESAS CORRENTES	0,00	21.570,00	21.569,90	19.886,61	0,10
<b>6.3.2</b>	<b>DESPESAS DE CAPITAL CRÉDITO DISPONÍVEL</b>	<b>49.000,00</b>	<b>3.600,00</b>	<b>2.619,95</b>	<b>2.619,95</b>	<b>980,05</b>
6.3.2.1	INVESTIMENTOS	49.000,00	3.600,00	2.619,95	2.619,95	980,05
	<b>TOTAL DAS DESPESAS:</b>	<b>1.491.000,00</b>	<b>1.552.000,00</b>	<b>1.550.942,77</b>	<b>1.546.168,21</b>	<b>1.057,23</b>
	TOTAL GERAL:				1.546.168,21	



Conselho Federal de Biologia  
Conselho Regional de Biologia - 8ª Região (BA, AL, SE,)

**Anexo IX - Balanço Patrimonial**

Número Conta	Descrição	Valor Atual	Valor Anterior	Valor Variação
<b>1</b>	<b>ATIVO</b>	<b>90.343,74</b>	<b>82.744,98</b>	<b>7.598,76</b>
1,1	ATIVO CIRCULANTE	88.595,70	81.419,98	7.175,72
1.1.1	CAIXA E EQUIVALENTES DE CAIXA	536,51	11.511,59	-10.975,08
1.1.1.1	CAIXA E EQUIVALENTES DE CAIXA	536,51	11.511,59	-10.975,08
1.1.2	CRÉDITOS DE CURTO PRAZO	83.140,65	68.805,83	14.334,82
1.1.2.1	CRÉDITOS A RECEBER	83.140,65	68.805,83	14.334,82
1.1.3	DEMAIS CRÉDITOS E VALORES DE CURTO PRAZO	4.558,54	742,56	3.815,98
1.1.3.1	ADIANTAMENTOS CONCEDIDOS A PESSOAL E A TERCEIROS	4.558,54	742,56	3.815,98
1.1.4	ESTOQUES	360,00	360,00	0,00
1.1.4.1	ALMOXARIFADO	360,00	360,00	0,00
1,2	ATIVO NÃO-CIRCULANTE	1.748,04	1.325,00	423,04
1.2.2	INVESTIMENTOS, IMOBILIZADO E INTANGÍVEL	1.748,04	1.325,00	423,04
1.2.2.2	IMOBILIZADO	1.748,04	1.325,00	423,04
<b>2</b>	<b>PASSIVO E PATRIMÔNIO LÍQUIDO</b>	<b>90.343,74</b>	<b>82.744,98</b>	<b>7.598,76</b>
2,1	PASSIVO CIRCULANTE	60.374,12	7.423,18	52.950,94
2.1.1	OBRIGAÇÕES TRABALHISTAS E PREVIDENCIÁRIAS A PAGAR	22.947,99	0,10	22.947,89
2.1.1.1	PESSOAL A PAGAR	15.776,07	0,10	15.775,97



**Conselho Federal de Biologia**  
**Conselho Regional de Biologia - 8ª Região (BA, AL, SE,)**

2.1.1.2	ENCARGOS SOCIAIS A PAGAR	7.171,92	0,00	7.171,92
2.1.2	OBRIGAÇÕES DE CURTO PRAZO	37.426,13	7.423,08	30.003,05
2.1.2.1	OBRIGAÇÕES DE CURTO PRAZO	37.426,13	7.423,08	30.003,05
2,3	PATRIMÔNIO LÍQUIDO	29.969,62	75.321,80	-45.352,18
2.3.1	PATRIMÔNIO LÍQUIDO	29.969,62	75.321,80	-45.352,18
2.3.1.1	PATRIMÔNIO LÍQUIDO	29.969,62	75.321,80	-45.352,18



Conselho Federal de Biologia  
Conselho Regional de Biologia - 8ª Região (BA, AL, SE,)

**Anexo X - Demonstração da Variação Patrimonial**

Número Conta	Descrição	Valor Atual	Valor Anterior	Número Conta	Descrição	Valor Atual	Valor Anterior
<b>4</b>	<b>VARIAÇÃO PATRIMONIAL AUMENTATIVA</b>	<b>1.500.392,84</b>	<b>620.262,00</b>	<b>3</b>	<b>VARIAÇÃO PATRIMONIAL DIMINUTIVA</b>	<b>1.545.745,02</b>	<b>544.940,20</b>
4,1	CONTRIBUIÇÕES	1.498.380,85	620.262,00	3,1	PESSOAL E ENCARGOS	627.629,74	246.102,63
4.1.1	CONTRIBUIÇÕES	1.498.380,85	620.262,00	3.1.1	PESSOAL E ENCARGOS	627.629,74	246.102,63
4.1.1.1	CONTRIBUIÇÕES	1.498.380,85	620.262,00	3.1.1.1	PESSOAL E ENCARGOS	627.629,74	246.102,63
4,3	FINANCEIRAS	2.011,99	0,00	3,3	USO DE BENS E SERVIÇOS	828.156,28	298.062,67
4.3.1	FINANCEIRAS	2.011,99	0,00	3.3.1	USO DE BENS E SERVIÇOS	828.156,28	298.062,67
4.3.1.1	FINANCEIRAS	2.011,99	0,00	3.3.1.1	USO DE BENS E SERVIÇOS	828.156,28	298.062,67
4,4	TRANSFERÊNCIAS	0,00	0,00	3,4	FINANCEIRAS	4.479,30	774,90
4.4.1	TRANSFERÊNCIAS	0,00	0,00	3.4.1	FINANCEIRAS	4.479,30	774,90
4.4.1.1	TRANSFERÊNCIAS	0,00	0,00	3.4.1.1	FINANCEIRAS	4.479,30	774,90
4,9	OUTRAS PATRIMONIAIS AUMENTATIVAS	VARIAÇÕES 0,00	0,00	3,6	TRIBUTÁRIAS E CONTRIBUTIVAS	85.479,70	0,00
4.9.1	OUTRAS PATRIMONIAIS AUMENTATIVAS	VARIAÇÕES 0,00	0,00	3.6.1	TRIBUTÁRIAS E CONTRIBUTIVAS	85.479,70	0,00
4.9.1.1	OUTRAS PATRIMONIAIS AUMENTATIVAS	VARIAÇÕES 0,00	0,00	3.6.1.1	TRIBUTÁRIAS E CONTRIBUTIVAS	85.479,70	0,00
	<b>DEFICIT</b>	<b>-45.352,18</b>			<b>SUPERAVIT</b>		<b>75.321,80</b>
	TOTAL:	1.545.745,02			TOTAL:		620.262,00



Conselho Federal de Biologia  
Conselho Regional de Biologia - 8ª Região (BA, AL, SE,)

**Anexo XI – Balanço Financeiro**

Número Conta	Ingressos Títulos	Valor	Número Conta	Dispêndios Títulos	Valor
	<b>RECEITA ORÇAMENTARIA</b>	<b>1.486.058,17</b>		<b>DESPESA ORÇAMENTARIA</b>	<b>1.546.168,21</b>
6.2.3	<b>RECEITAS CORRENTES REALIZADA</b>	<b>1.486.058,17</b>	6.3.5	<b>DESPESAS CORRENTES LIQUIDADAS</b>	<b>1.543.548,26</b>
6.2.4	<b>RECEITAS DE CAPITAL REALIZADAS</b>	<b>0,00</b>	6.3.6	<b>DESPESAS DE CAPITAL LIQUIDADAS</b>	<b>2.619,95</b>
	<b>RECEITA EXTRA-ORÇAMENTARIA</b>	<b>942.638,70</b>		<b>DESPESA EXTRA-ORÇAMENTARIA</b>	<b>893.503,74</b>
1.1.3.1	ADIANTAMENTOS CONCEDIDOS PESSOAL E A TERCEIROS A	22.272,43	1.1.3.1	ADIANTAMENTOS CONCEDIDOS PESSOAL E A TERCEIROS A	26.088,41
2.1.1.1	PESSOAL A PAGAR	584.872,02	2.1.1.1	PESSOAL A PAGAR	569.096,05
2.1.1.2	ENCARGOS SOCIAIS A PAGAR	36.616,36	2.1.1.2	ENCARGOS SOCIAIS A PAGAR	29.444,44
2.1.2.1	OBRIGAÇÕES DE CURTO PRAZO	209.244,55	2.1.2.1	OBRIGAÇÕES DE CURTO PRAZO	179.241,50
2.1.3.1	CONTAS A PAGAR	4.153,64	2.1.3.1	CONTAS A PAGAR	4.153,64
2.1.3.2	TRANSFERÊNCIAS LEGAIS	85.479,70	2.1.3.2	TRANSFERÊNCIAS LEGAIS	85.479,70
1.1.1.1	<b>DISPONÍVEL DO EXERCÍCIO ANTERIOR</b>	<b>11.511,59</b>	1.1.1.1	<b>DISPONÍVEL PARA O EXERCÍCIO SEGUINTE</b>	<b>536,51</b>
	<b>TOTAL GERAL</b>	<b>2.440.208,46</b>		<b>TOTAL GERAL</b>	<b>2.440.208,46</b>





**Conselho Federal de Biologia**  
**Conselho Regional de Biologia - 8ª Região (BA, AL, SE,)**

**Anexo XII – Fluxo de Caixa**

Descrição	2016	2015
<b>Fluxo de Caixa das Atividades das Operações</b>	<b>-8.355,13</b>	<b>12.996,59</b>
<b>Ingressos</b>	<b>2.428.696,87</b>	<b>885.820,29</b>
<b>Receitas</b>	<b>1.486.058,17</b>	<b>551.456,18</b>
Receitas de Contribuições	1.484.046,18	551.456,18
Exploração de Bens e Serviços	0,00	0,00
Financeiras	2.011,99	0,00
Outras Receitas Correntes	0,00	0,00
Transferencias Correntes	0,00	0,00
<b>Recebimentos Extra-Orçamentários</b>	<b>942.638,70</b>	<b>334.364,11</b>
<b>Desembolsos</b>	<b>2.437.052,00</b>	<b>872.823,70</b>
<b>Despesas</b>	<b>1.543.548,26</b>	<b>545.140,21</b>
Pessoal e Encargos	651.542,61	255.760,34
Benefícios Assistenciais	0,00	0,00
Uso de Bens e Serviços	523.040,27	202.611,27
Financeiras	39.717,60	9.464,51
Transferencias Correntes	0,00	0,00
Tributárias e Contributivas	309.361,17	71.243,43
Outras Despesas Correntes	19.886,61	6.060,66
<b>Pagamentos Extra-Orçamentários</b>	<b>893.503,74</b>	<b>327.683,49</b>
<b>Fluxo de Caixa Líquido das Atividades das Operações</b>	<b>-8.355,13</b>	<b>12.996,59</b>
<b>Fluxos de Caixa das Atividades de Investimento</b>	<b>-2.619,95</b>	<b>-1.485,00</b>
<b>Ingressos</b>	<b>0,00</b>	<b>0,00</b>
Operações de Crédito Internas	0,00	0,00
Alienações de Bens	0,00	0,00



**Conselho Federal de Biologia**  
**Conselho Regional de Biologia - 8ª Região (BA, AL, SE,)**

Alienações de Títulos e Ações	0,00	0,00
Amortização de Empréstimos Concedidos	0,00	0,00
Transferências de Capital	0,00	0,00
<b>Desembolsos</b>	<b>2.619,95</b>	<b>1.485,00</b>
Aquisição de Ativo Não Circulante	2.619,95	1.485,00
Amortização/Refinanciamento da Dívida	0,00	0,00
Transferências de Capital	0,00	0,00
<b>Fluxos de Caixa Líquido das Atividades de Investimento</b>	<b>-2.619,95</b>	<b>-1.485,00</b>
<b>Geração Líquida de Caixa e Equivalente de Caixa</b>	<b>-10.975,08</b>	<b>11.511,59</b>
<b>Caixa e Equivalente de Caixa Inicial</b>	<b>11.511,59</b>	<b>0,00</b>
<b>Caixa e Equivalente de Caixa Final</b>	<b>536,51</b>	<b>11.511,59</b>



**Conselho Federal de Biologia**  
**Conselho Regional de Biologia - 8ª Região (BA, AL, SE,)**

**ROL DE RESPONSÁVEIS**

<i><b>NOME DO RESPONSÁVEL</b></i>	<i><b>CARGO</b></i>	<i><b>PERÍODO DA GESTÃO</b></i>	<i><b>INVESTIDURA</b></i>
Cesar Roberto Góes Carqueija	Presidente	01.01.2016 31.12.2016	ATA 06.01.2015
Gilson Correia de Carvalho	Vice - Presidente	01.01.2016 31.12.2016	ATA 06.01.2015
Giovanna Carrozzo	Tesoureira	01.01.2016 31.12.2016	ATA 06.01.2015
Clênio Bezerra de Melo	Secretário	01.01.2016 31.12.2016	ATA 06.01.2015



Conselho Federal de Biologia  
Conselho Regional de Biologia - 8ª Região (BA, AL, SE,)

PARECER COLEGIADO

CRBio08



Conselho Federal de Biologia  
CONSELHO REGIONAL DE BIOLOGIA – 8ª REGIÃO  
BA – AL – SE



EXTRATO DE ATA DA 11ª PLENÁRIA DO CONSELHO REGIONAL DE BIOLOGIA – 8ª REGIÃO,  
REALIZADA AO NONO DIA DO MÊS DE MARÇO DE DOIS MIL E DEZESSETE.

1 Ao nono dia do mês de março de dois mil e dezessete, na sede do CRBio08, situada à Rua Frederico  
 2 de Castro Rabelo, 114, Ed. Carlos Kiappe, 6º andar - Comércio, Salvador-Bahia, reuniram-se os  
 3 Conselheiros: Presidente, Cesar Roberto de Góes Carqueija, Vice-Presidente, Giovanna Carrozzo,  
 4 Conselheiro Secretário, Clênio Bezerra de Melo, Conselheiro Tesoureiro, Felipe Paganelly Maciel da  
 5 Silva, Alessandra Argolo do Espírito Santo, Virginia Guimarães Almeida, Nid Coelho Amorim, Jane  
 6 Lyra da Fonseca e Silva, Hilton Ataíde Recarey. **I. JUSTIFICATIVA DE AUSÊNCIA.** O  
 7 Presidente Cesar Roberto de Góes Carqueija iniciou a abertura da plenária justificando a ausência do  
 8 Conselheiro Lisovaldo Nascimento da Paixão. **ORDEM DO DIA:.....(.....) 1.**  
 9 **Apresentação da Prestação de contas do CRBio08 referente ao exercício de 2016.** A Conselheira  
 10 Coordenadora da CTC, Jane Lyra da Fonseca e Silva, fez o relato da prestação de contas do exercício  
 11 do ano de 2016. A prestação foi aprovada pela Comissão de Tomadas de Contas. Uma vez analisada  
 12 e colocada em discussão a prestação de contas do exercício de 2016 foi homologada por unanimidade  
 13 pela Plenária.....(.....). Nada mais havendo a tratar, o Presidente César Roberto de Góes  
 14 Carqueija deu por encerrada a reunião, e eu, Clênio Bezerra de Melo, Conselheiro Secretário, lavrei  
 15 esta ata que será assinada por mim e por quem de direito. Salvador, 09 de março de 2017.

*Clênio Bezerra de Melo*  
*Conselheiro Secretário*  
*Nid Coelho Amorim*  
*F. Paganelly Maciel da Silva*  
*Virginia Guimarães Almeida*  
*Jane Lyra da Fonseca e Silva*  
*Hilton Ataíde Recarey*



**Conselho Federal de Biologia**  
**Conselho Regional de Biologia - 8ª Região (BA, AL, SE,)**

**RELATÓRIO DE INSTANCIA**



**Conselho Federal de Biologia**  
**Conselho Regional de Biologia - 8ª Região (BA, AL, SE)**

ATA DA REUNIÃO DA COMISSÃO DE TOMADA DE CONTAS DO CONSELHO REGIONAL DE BIOLOGIA – 8ª REGIÃO, REALIZADA NO DIA OITO DE FEVEREIRO DE 2017.

- 1 Aos oito dias do mês de fevereiro de dois mil e dezessete, com início às nove horas, na sede do  
2 CRBio-08, situado Rua Frederico de Castro Rabello, Nº 114, Comércio, Salvador-BA, reuniram-  
3 se os membros da comissão de tomada de contas, as conselheiras: **Jane Lyra da Fonseca e Silva**  
4 – Coordenadora, **Alessandra Argôlo do Espírito Santo** – Secretária e **Virginia Guimarães**  
5 **Almeida**– Vogal. A CTC Reuniu-se com o intuito de *aprovar a prestação de contas do*  
6 *EXERCÍCIO de 2016*, referente ao CRBio-08. O Assessor Contábil Pedro Almeida Peltier Badu  
7 fez a entrega das pastas com toda documentação do 4º trimestre de 2016, pertinente ao CRBio-08.  
8 Cada conselheiro, membro da CTC analisou a (s) pasta(s) que lhe coube, observando toda  
9 documentação apresentada e, não tendo sido verificada nenhuma incorreção, as contas  
10 foram aprovadas e, em seguida, a reunião foi encerrada. Nada mais havendo a tratar, eu  
11 Alessandra Argôlo do Espírito Santo lavrei a presente ata, que vai assinada por mim e pelos  
12 membros da CTC presentes.  
13 Salvador, 08 de Fevereiro de 2017  
14 Jane Lyra da Fonseca e Silva – Coordenadora Jane Lyra da Fonseca e Silva  
15 Alessandra Argôlo do Espírito Santo – Secretária Alessandra Argôlo do Espírito Santo  
16 Virginia Guimarães Almeida – Vogal Virginia Guimarães Almeida