



Relatório Integrado 2022



CRBio 08

Conselho Regional de Biologia 8ª Região



EXERCÍCIO 2022

CONSELHO REGIONAL DE BIOLOGIA DA 8ª REGIÃO

Rua Frederico de Castro Rabello, nº 114,
edf. Carlos Kiappe 6ª andar – Comércio
Fone: (71) 3264-9969 – crbio08@crbio08.gov.br
Salvador/BA - CEP 40015-040
www.crbio08.gov.br

NOSSA SEDE



A criação do Conselho Regional de Biologia 8º Região – CRBio08, foi publicada no Diário Oficial da União (DOU) pelo Conselho Federal de Biologia em 06 de junho de 2014. A nova região passou a ter jurisdição sobre os estados da Bahia (sede), Alagoas e Sergipe.

Após a realização de eleições diretas, os 20 conselheiros efetivos e suplentes eleitos para a primeira gestão do CRBio08 foram empossados pelo CFBio em solenidade promovida no dia 06 de janeiro de 2015, em Salvador. Nesta mesma data, foi realizada a instalação do CRBio08 com a posse da primeira diretoria do Regional, escolhida pelo voto direto e oral dos dez conselheiros efetivos empossados.

Salvador-BA
Março 2023

Lista de siglas e abreviaturas

ASCOM	Assessoria de Comunicação
ACONT	Assessoria Contábil
AJUR	Assessoria Jurídica
ART	Anotação de Responsabilidade Técnica
CAD	Comissão de Avaliação de Documentos
CDI	Comissão de Comunicação e Imprensa
CEP	Comissão de Ética Profissional
CFAP	Comissão de Formação e Aperfeiçoamento Profissional
CFBio	Conselho Federal de Biologia
CLN	Comissão de Legislação e Normas
COFEP	Comissão de Orientação e Fiscalização do Exercício Profissional
CP	Comissão de Patrimônio
CRBio-08	Conselho Regional de Biologia da 8ª Região
CTC	Comissão de Tomada de Contas
GT	Grupo de Trabalho
LAI	Lei de Acesso a Informação
LGPD	Lei Geral de Proteção de Dados Pessoais
PCS	Plano de Cargos e Salários
PTR	Portal da Transparência
TCU	Tribunal de Contas da União

Lista das ilustrações

Figuras

Figura 1 – Valores do CRBio08	09
Figura 2 - Organograma do Conselho Regional de Biologia 8ª Região – CRBio08	14
Figura 3 – Fatores de Influência do Ambiente Externo	17
Figura 4 – Modelo de Governança	24
Figura 5 – Empresa de Comunicação	44
Figura 6 – Empresa de Suporte	44
Figura 7 – Sustentabilidade Ambiental	45
Figura 8 – Minimização de Impactos	46
Figura 9 – Redução dos Resíduos	47
Figura 10 – Recursos Alocados para o Alcance dos Resultados e Desempenho	48

Quadros

Quadro 1 – Reuniões Conjuntas, Ordinárias e Extraordinárias, Plenárias, Diretoria, Grupo de Trabalho e Comissão	33
Quadro 2 – Resultados do Plano de Ação do CRBio08 2022	34
Quadro 3 – Plano de Ação do CRBio08 2023	50

Gráficos

Gráfico 1 - Recursos Alocados para o Alcance dos Resultados e Desempenho	48
Gráfico 2 – Número de Seguidores do Perfil do CRBio08 no Instagram	49

Tabelas

Tabela 1 – Resultados das Compras/Serviços do CRBio08 em 2022	42
---	----

Sumário

Apresentação	07
Rol de responsáveis	08
Mensagem da Presidente	09

▶ 1. Visão geral organizacional e ambiente externo

1. Identificação do Conselho Federal de Biologia	12
2. Estrutura Organizacional e de Governança	14
3. Principais Normas Direcionadoras	15
4. Principais Canais de Comunicação com a Sociedade e Partes Interessadas	16
5. Ambiente Externo	17

▶ 2. Riscos, oportunidades e perspectivas

2.1. Gestão de Riscos e Controles Internos	20
--	----

▶ 3. Governança, estratégia e desempenho

1. Modelo de Governança	24
2. Diagnóstico Estratégico	25
3. Objetivos Estratégicos	26
4. Participação das Estruturas de Governança no Planejamento e Gestão	27
5. Resultados e Desempenho da Gestão	30
6. Gestão de Pessoas	40
7. Gestão de Licitações e Contratos	41
8. Gestão de Tecnologia da Informação	43
9. Sustentabilidade Ambiental	46
10. Alocação de Recursos Para os Resultados e Desempenho da Gestão	48
11. Aferição do Grau de Satisfação dos Cidadãos-Usuários aos Produtos, Serviços e Instalações	49
12. Expectativas para o Próximo Exercício: 2022	50

▶ 4. Informações orçamentárias, financeiras e contábeis

1. Gestão Orçamentária e Financeira	53
2. Gestão Patrimonial e Infraestrutura	54
3. Gestão de Custos	55
4. Declaração do Assessor Contábil Roberval Nobrega Evangelista	57
5. Balanço Orçamentário	59
6. Balanço Patrimonial	61
7. Balanço Financeiro	62
8. Demonstração das Variações Patrimoniais	63
9. Demonstração dos Fluxos de Caixa	64
10. Notas Explicativas	65
11. Controle de Projetos	70

Declaração de integridade do Relatório Integrado 2021	81
Expediente	82



Imagem: **Matheus Aquino**

Relatório Integrado 2022



Apresentação

O presente Relatório Integrado mostra as realizações do Conselho Regional de Biologia da 8ª Região – CRBio-08 no ano de 2022. Consolida com transparência os resultados da gestão do CRBio-08 no cumprimento de sua missão institucional pública, demonstrando aos Biólogos e à sociedade a aplicação dos recursos arrecadados e administrados nesse exercício, em consonância com as orientações da IN-TCU 84/2020 e DN-TCU 187/2020.

O processo de gestão, alicerça-se no focado em programas e projetos norteados por objetivos e mecanismos de monitoramento e avaliação, definidos, priorizados e operacionalizados pela Diretoria, Comissões, Grupos de Trabalho e Plenário, com o apoio da equipe de empregados do Conselho. Agrega inovações com benefícios consistentes na busca crescente do aperfeiçoamento integrado da estrutura organizacional e funcionamento do Sistema CFBio/CRBios.

No conjunto, o Relatório Integrado, estruturado em quatro capítulos, traduz o compromisso do desempenho do CRBio-08 em prol da profissão de Biólogo por meio do planejamento, orientação, fiscalização e estímulo aos profissionais em protagonizar o fortalecimento e modernização da atuação do Sistema CFBio/CRBios em benefício da sociedade.

Capítulo 1 - Visão Geral Organizacional e Ambiente Externo: engloba informações sobre o que é, o que faz e as circunstâncias em que atua o CRBio-08, que incluem: a identificação da entidade; organograma da estrutura organizacional e de governança; principais normas direcionadoras e links de acesso; principais canais de comunicação com a sociedade; fatos externos relevantes que influenciaram no resultado da gestão e o modelo de negócios, focados na missão institucional.

Capítulo 02 - Governança, Estratégia e Desempenho: incorpora informações que demonstram uma visão abrangente das relações entre estratégia, objetivos, recursos alocados e resultados alcançados, englobando: descrição e participação das estruturas de governança no processo de planejamento estratégico, gestão de riscos, supervisão da gestão e resultados das áreas afins.

Capítulo 3 - Riscos, Oportunidades e Perspectivas: agrega informações sobre os riscos e oportunidades que impactam o alcance de resultados, o cumprimento da missão institucional, a imagem e segurança da organização e de pessoas, incluindo: descrição, probabilidade de ocorrência, grau de impacto e medidas de mitigação dos principais riscos identificados; visão geral de gestão de riscos e controles; principais oportunidades e ações implementadas para potencializar os impactos positivos para a entidade e descrição do sistema de controle interno.

Capítulo 04 - Informações Orçamentárias, Financeiras e Contábeis: demonstra a situação e o desempenho financeiro, orçamentário e patrimonial da gestão no exercício por meio de avaliações e análises dos principais fatos contábeis e financeiros ocorridos no exercício incluindo, entre outras a gestão orçamentária e financeira, gestão patrimonial e infraestrutura e gestão de custos.



Exercício 2022

Responsável	Periodo da gestão	Investidura
Cargo: Presidente César Roberto Góes Carqueija	06/01/2019 a 05/01/2023	Ata da Sessão de Eleição e Posse dos membros da Diretoria realizada em 06 de janeiro de 2019. Mandato 06 de janeiro de 2019 a 05 de janeiro de 2023.

Mensagem do Presidente

Foto: Acervo do CRBio-08



O presente documento trata do RELATÓRIO DE GESTÃO DO EXERCÍCIO DE 2022 do Conselho Regional de Biologia – 8ª Região, de acordo com as orientações do TCU e publicizado através do Portal da Transparência desta Autarquia Federal, criada pela Resolução CFBio nº 344/2014, publicada no DOU em 06/06/2014.

O relatório apresenta a estrutura organizacional e os resultados de gestão do exercício de 2022, a luz das determinações do TCU, que estabelecem que a execução orçamentária deve ser efetuada a partir do planejamento estratégico, incluindo os projetos com ações,

objetivos e metas claras, de acordo com a finalidade máter dos Conselhos Profissionais, definida constitucionalmente como a de fiscalização profissional das profissões regulamentadas por lei federal.

O CRBio-08 apresentou no exercício de 2022, equilíbrio financeiro entre receitas e despesas. O exercício foi caracterizado por ações efetivas na recuperação de passivos, através de cobranças administrativas, inscrição de devedores no CADIN e execuções fiscais, além da atividade máter de fiscalização.

Figura 1 - Valores do CRBio-08

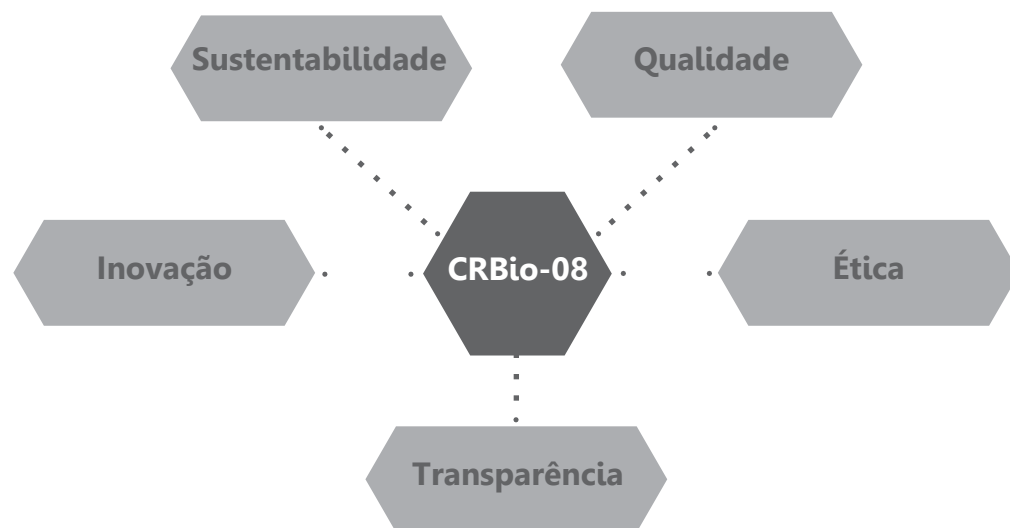

César Roberto Góes Carqueija
Presidente do CRBio-08



Imagem: **Luci Oliveira**

VISÃO GERAL ORGANIZACIONAL E AMBIENTE EXTERNO

1.1. Identificação do Conselho Regional de Biologia da 8ª Região

O Conselho Regional de Biologia da 8ª Região é uma Autarquia Federal, com personalidade jurídica de direito público, criado pela Lei nº 6.684, de 3 de setembro de 1979, alterada pela Lei nº 7.017, de 30 de agosto de 1982 e regulamentada pelo Decreto nº 88.438, de 28 de junho de 1983 e Regimento do CRBio-08.

4.065 Biólogos

02 Cargos Comissionados

15 Pessoas Jurídicas

04 Assessores e Assessorias Especiais

10 Conselheiros Efetivos

05 Empregados Públicos

08 Conselheiros Suplentes

1.1. Identificação do Conselho Regional de Biologia da 8ª Região

Missão

Orientar e fiscalizar o exercício da profissão do Biólogo, provendo a sociedade de práticas de excelência, no âmbito Regional nos Estados da Bahia, Sergipe e Alagoas, de forma a garantir a sua proteção nas diversas áreas de atuação profissional previstas em legislação pertinente.

Visão

Buscar permanentemente o aprimoramento e inovação com o objetivo de ser modelo nos princípios da gestão pública e desenvolvimento sustentável.

1.2. Estrutura organizacional e de governança

Figura 2 - Organograma do Conselho Regional de Biologia da 8ª Região – CRBio-08

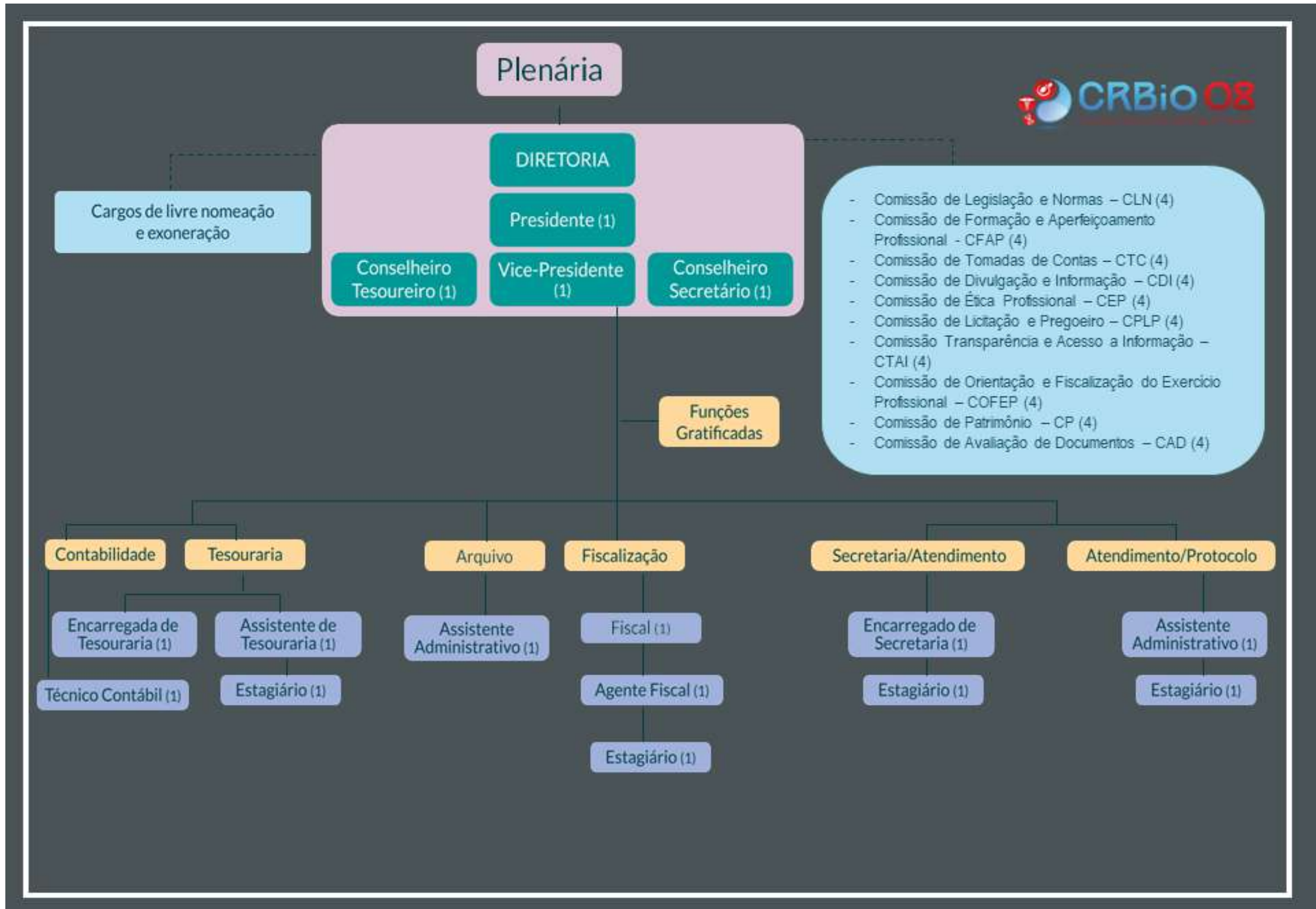

1.3. Principais normas direcionadas

O Conselho Regional de Biologia – 8ª Região – CRBio-08 (BA, AL, SE), criado pela Resolução CFBio nº 344/2014, de 6 de junho de 2014, na forma do disposto na Lei nº 6.684, de 3 de setembro de 1979, alterada pela Lei nº 7.017, de 30 de agosto de 1982, regulamentada pelo Decreto nº 88.438, de 28 de junho de 1983, que em conjunto com o Conselho Federal de Biologia – CFBio constitui Autarquia Federal, dotado de personalidade jurídica de direito público e autonomia administrativa e financeira, com sede e foro na Capital, Salvador, tem por finalidade orientar, disciplinar e fiscalizar o exercício da profissão de Biólogo nos Estados da Bahia (BA), Alagoas (AL) e Sergipe (SE).

Abaixo, os links com as principais normas direcionadoras:

LEI Nº 6.684, DE 3 DE SETEMBRO DE 1979

- Regulamenta as profissões de Biólogo e de Biomédico, cria o Conselho Federal e os Conselhos Regionais de Biologia e Biomedicina, e dá ou- tras providências.

[Site CFBio/Lei 6684](#)

LEI Nº 7.017, DE 30 DE AGOSTO DE 1982

- Dispõe sobre o desmembramento dos Conselhos Federal e Regionais de Biomedicina e de Biologia.

[Site CFBio/Lei 7017](#)

DECRETO Nº 88.438, DE 28 DE JUNHO DE 1983

- Dispõe sobre a regulamentação do exercício da profissão de Biólogo, de acordo com a Lei nº 6.684, de 3 de setembro de 1979 e de conformidade com a alteração estabelecida pela Lei nº 7.017 de 30 de agosto de 1982.

[Site CFBio/Decreto 88438](#)

RESOLUÇÃO CFBio Nº 531, DE 9 DE AGOSTO DE 2019

Dá publicidade externa ao Regimento do Conselho Regional de Biologia da 8ª Região.

[Site CRBio08/Resolução 531/2019](#)

1.4. Principais Canais de Comunicação com a Sociedade e Partes Interessadas

O CRBio-08 oferece diversos canais de comunicação para fortalecer e assegurar que todas as informações sejam disponibilizadas para os seus públicos. O site do Conselho, além das redes sociais como o Facebook, Instagram e o Youtube, possuem todas as informações relacionadas ao registro profissional, áreas de atuação, serviços para os biólogos, além das notícias do mercado de trabalho e ligadas à atuação do CRBio-08. O e-mail marketing e o envio de SMS também são ferramentas utilizadas para comunicação direta com biólogos com registro ativo.

Além de todos os ganhos vinculados à divulgação das ações, o CRBio-08 também cumpre uma exigência legal: por estar vinculado ao serviço público federal, o Conselho submete-se aos preceitos da Lei nº 12.527/2011, a Lei de Acesso à Informação.

O CRBio-08 dispõe, atualmente, de diversas formas para o profissional e a sociedade entrarem em contato para informações, esclarecimento de dúvidas ou reclamações. No site institucional são listados os telefones gerais e os endereços de e-mail de cada setor.

A ouvidoria, através do e-mail ouvidoria@crbio08.gov.br, é o canal oficial de denúncias, reclamações, elogios, sugestões, solicitações de informação e pedidos relacionados à atuação do biólogo nos estados da Bahia (sede), Alagoas e Sergipe.

Outra ferramenta pela qual qualquer cidadão pode solicitar uma informação do CRBio-08 é o e-SIC - Sistema Eletrônico do Serviço de Informações ao Cidadão. O sistema compõe o Portal da Transparência do Conselho.



**Portal da
Transparência**



+55 (71) 3264-9969 / 3327-0120



crbio08@crbio08.gov.br



www.crbio08.gov.br



www.facebook.com/crbio08



www.instagram.com/crbio08



www.youtube.com/@conselho regionaldebiologia1896

1.5. Ambiente externo

Conjunto de variáveis ou fatores significativos externos (nacionais e internacionais) que impactam a gestão e afetam a capacidade da Unidade Prestadora de Contas (UPC) de gerar valor em curto, médio e longo prazos.

Esses fatores podem influenciar a organização direta ou indiretamente, podendo incluir, por exemplo, ambiente regulatório, condições econômicas, mudanças tecnológicas, temas da sociedade e desafios ambientais.

O que aconteceu

A retrospectiva do Brasil em 2022 foi marcada por uma série de desafios econômicos e políticos. A economia brasileira enfrentou uma série de obstáculos, incluindo a pandemia de COVID-19, que teve um impacto significativo sobre a produção e o emprego. Além disso, a inflação aumentou, o que causou preocupações entre os consumidores e os investidores.

No campo político, o país enfrentou uma série de desafios, incluindo a polarização crescente entre os diferentes grupos políticos, o que levou a uma tensão política e a uma falta de consenso sobre questões importantes, como a reforma da previdência e outros temas econômicos.

No geral, a retrospectiva de 2022 do Brasil aponta para a necessidade de uma abordagem mais unificada e colaborativa para enfrentar os desafios econômicos e políticos do país. É preciso que as diferentes forças políticas trabalhem juntas para encontrar soluções viáveis e implementá-las de forma eficaz, a fim de garantir o crescimento econômico e a estabilidade política do país.

Nossas perspectivas

A perspectiva para o Conselho Regional de Biologia - 8ª Região em 2023 é de continuar a enfrentar desafios, mas também há oportunidades para avançar. Como autarquia federal, é importante continuar a monitorar o cenário econômico e político para entender como isso pode afetar a sua capacidade de cumprir suas responsabilidades e realizar sua missão.

No entanto, mesmo diante de desafios, esta Autarquia pode buscar oportunidades para avançar em suas metas e objetivos. Isso pode incluir a implementação de medidas para melhorar a eficiência e efetividade de suas atividades, bem como a busca de parcerias estratégicas com outras organizações relevantes para ampliar o impacto de suas ações.

A colaboração e a cooperação com o Sistema CFBio/CRBios serão importantes para garantir o sucesso desta Regional em 2023. É preciso trabalhar juntos para enfrentar os desafios e aproveitar as oportunidades, a fim de garantir que a regulação da biologia seja eficaz e esteja alinhada às necessidades da sociedade.

Figura 3 - Fatores de influência do ambiente externo





Imagem: **Déborah Atroch**

RISCOS, OPORTUNIDADES E PERSPECTIVAS

2.1. Gestão de Riscos e Controles Internos

2.1.1 VINCULAÇÃO ENTRE RISCOS E OBJETIVOS ESTRATÉGICOS, RISCOS SIGNIFICATIVOS QUANTIFICADOS E MEDIDAS DE MITIGAÇÃO NO EXERCÍCIO

Operacionais

Descrição

Associados à possibilidade de perdas (receitas, número de registrados), resultantes de falhas, deficiências ou inadequação de processos internos, pessoas e sistemas, bem como eventos externos (catástrofes naturais, fraudes, greves). Tais riscos acarretam redução, interrupção total ou parcial das atividades.

Medidas de gerenciamento

Como medidas de gerenciamento dos riscos operacionais, mais especificamente à possibilidade de perda de receita pela diminuição do número de registrados o CRBio08 vem incrementando suas ações no sentido de melhorar a divulgação nas redes sociais e internet, junto a Assessoria de Comunicação e a empresa contratada Sail Agência de Marketing, no sentido de esclarecer aos Biólogos, a necessidade, importância e legalidade de manter-se

registrado no Conselho profissional. Por outro lado, a análise pelos Conselheiros, dos pedidos de licenças e cancelamento de registros é precedido de uma análise e busca de informações profissionais do requerente na internet (currículo Lattes por exemplo), pela fiscal do CRBio08 evitando-se dessa forma, o deferimento de um pedido de licença ou cancelamento de um profissional que esteja atuando na área, evitando-se perda de receita. A gestão da Dívida Ativa conta com a atuação de uma equipe do setor contábil para o controle e acompanhamento do processo, além da assessoria jurídica. No intuito de aumentar o número de registrados, a cada semestre são enviados Ofícios às Instituições de Ensino Superior – IES solicitando, conforme Legislação, a relação dos egressos.

2.1. Gestão de Riscos e Controles Internos

2.1.1 VINCULAÇÃO ENTRE RISCOS E OBJETIVOS ESTRATÉGICOS, RISCOS SIGNIFICATIVOS QUANTIFICADOS E MEDIDAS DE MITIGAÇÃO NO EXERCÍCIO

Financeiros (Mercado, crédito e liquidez)

Descrição

Associados à exposição das operações financeiras da Instituição. Risco de que os fluxos de caixa não sejam administrados efetivamente para maximizar a geração de caixa operacional, gerenciar riscos e retornos específicos das transações financeiras, captar e aplicar recursos financeiros de acordo com as políticas estabelecidas. Ocorrências tais como a administração financeira inadequada, que pode levar a endividamento elevado, podendo causar prejuízos frente a aumentos de juros.

Medidas de gerenciamento

Na estrutura do CRBio08, para mitigar os riscos financeiros e garantir, com segurança a confiabilidade das informações financeiras produzidas, contamos com um Técnico Contábil e um Assessor Contábil, ambos com experiência e formação na área. Adicionalmente, contamos com um Conselheiro Tesoureiro, com atribuições definidas, a exemplo da Coordenação e fiscalização dos serviços da Tesouraria, participação na elaboração da Proposta Orçamentária, avaliação das prestações de contas trimestrais com propositura de melhorias, previamente à avaliação da Comissão de Tomada de Contas (CTC). Posteriormente a estes controles internos, a CTC composta por três Conselheiros, avalia as prestações de conta do Conselho, trimestralmente. Além dos referidos controles, estamos sujeitos à auditoria interna do Conselho Federal de Biologia (CFBio). Trimestralmente as prestações de contas do CRBio08 são enviadas para o CFBio, para avaliação pela CTC, Assessoria Contábil do CFBio e posteriormente para apreciação e aprovação pela Plenária.

2.1. Gestão de Riscos e Controles Internos

2.1.1 VINCULAÇÃO ENTRE RISCOS E OBJETIVOS ESTRATÉGICOS, RISCOS SIGNIFICATIVOS QUANTIFICADOS E MEDIDAS DE MITIGAÇÃO NO EXERCÍCIO

Tecnológico

Descrição

Risco associado a falhas, indisponibilidade ou equipamentos e instalações obsoletos, bem como de sistemas informatizados de controle e comunicação, que prejudiquem ou impossibilitem a continuidade das atividades regulares da Instituição, impactando clientes, fornecedores. Pode estar associado também a erros ou fraudes, internas ou externas nos sistemas informatizados ao capturar, registrar, monitorar e reportar corretamente transações.

Medidas de gerenciamento

No CRBio08, o risco associado a falhas, indisponibilidade ou equipamentos e instalações obsoletos, bem como de sistemas informatizados de controle e comunicação, são geridos através da Assessoria técnica pela Empresa NEXOTI, a qual efetua manutenções periódicas dos notebooks, computadores, impressoras. Com relação aos sistemas informatizados, a empresa INCORP está sempre monitorando internamente o sistema, assim como está sempre disponível para efetuar correções ou ajustes solicitados pelo CRBio08.

GOVERNANÇA, ESTRATÉGIA E DESEMPENHO

3.1. Modelo de Governança

O Modelo de Governança do Conselho Regional de Biologia 8ª Região foi concebido com base nas referências de melhores práticas de governança e gestão, incluindo o Referencial Básico de Governança Aplicável a Órgãos e Entidades da Administração Pública do TCU. Esse modelo apresenta

de forma estruturada, os diversos atores que atuam nas funções de governança e gestão do CRBio-08 e como se relacionam para a realização de sua missão. A figura a seguir apresenta as principais instâncias de governança no contexto do Conselho Regional de Biologia da 8ª Região.

Figura 4 - Modelo de governança

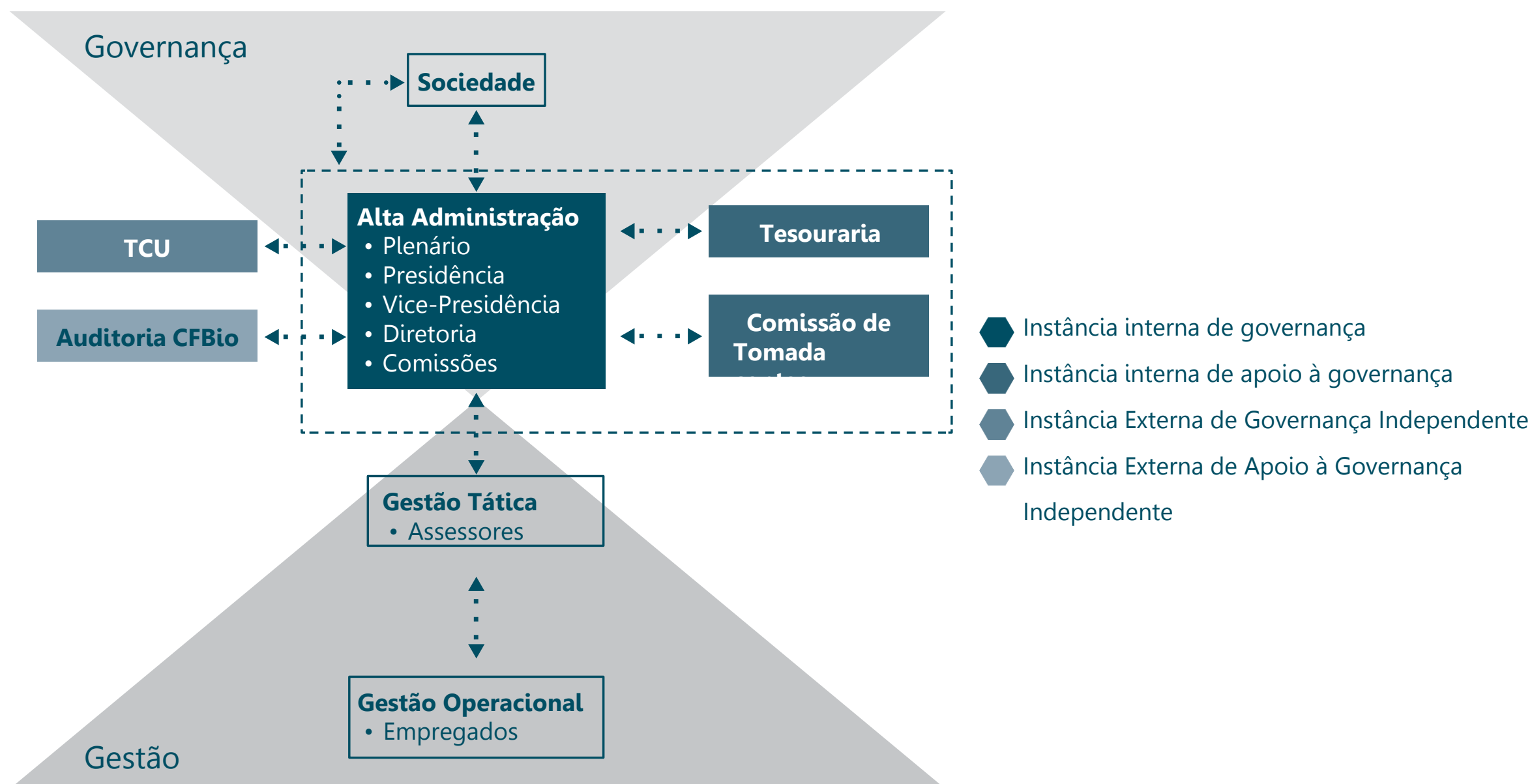

3.2. Diagnóstico Estratégico

Análise externa

Oportunidades:

Planejamento estratégico; cursos de formação continuada; divulgação das ações do CRBio08 nas redes sociais; incentivar o aproveitamento do REFIZ.

Ameaças:

Instabilidade financeira do país; pandemia do novo COVID-19; conflito com os demais conselhos profissionais nas áreas de sombreamento e sobreposição; falta de interesse do Biólogo em conhecer melhor sobre o conselho.

Análise interna

Pontos fortes:

Atendimento ao público; fiscalização do exercício da profissão; sistema de tecnologia da informação adequado de acordo com a LGPD; corpo de colaboradores capacitados; otimização do tempo da análise dos processos de registro; dívida ativa.

Oportunidades de melhoria:

Intensificação da divulgação das ações do CRBio08; promover encontros de coordenadores de cursos nos três estados; ampliar a busca de parcerias; aplicar pesquisas de satisfação do usuário;

3.3. Objetivos estratégicos

- 1 Assegurar as ações de orientação e fiscalização como fator de proteção da sociedade;
- 2 Inovar, aperfeiçoar, integrar e otimizar a gestão e promover a integração dos profissionais com o sistema CFBio/CRBios;
- 3 Fortalecer a imagem do sistema CFBio/CRBios e da profissão perante a sociedade;
- 4 Estimular a formação de competências e habilidades do profissional e fomentar programas de educação continuada;
- 5 Integrar o sistema CFBio/CRBios com os espaços de formação do Biólogo

3.4. Participação das Estruturas de Governança no Planejamento e Gestão

3.4.1. Atribuições do Plenário

Compete ao Plenário exercer as atribuições delegadas ao CRBio-08 pela Lei nº 6.684/79, pelo Decreto nº 88.438/83, pelo art. 4º deste Regimento e ainda:

- I - Eleger dentre os seus membros efetivos, com a participação mínima de dois terços do Plenário, o seu Presidente e Vice-Presidente;
- II - designar os Conselheiros Efetivos para exercer, temporariamente, funções e atividades próprias da Presidência, na hipótese de ocorrência simultânea de licença, impedimento ou ausência justificada de toda a Diretoria;
- III - decidir sobre o impedimento de seus membros;
- IV - aprovar e alterar o seu Regimento, elaborado por Comissão competente, dando ciência ao Conselho Federal de Biologia;
- V - deliberar sobre a criação de cargos e serviços;
- VI - estabelecer o calendário das Reuniões Plenárias;
- VII - decidir sobre a realização de Reuniões Plenárias e de Diretoria fora da sede do CRBio-08;
- VIII - julgar e decidir a justificativa de ausência às Reuniões Plenárias;
- IX - apreciar e decidir sobre licenciamento, extinção ou perda de mandato de seus membros;
- X - julgar e decidir os processos de infração à Lei nº 6.684/79, ao Decreto nº 88.438/83, a este Regimento, ao Código de Ética do Profissional Biólogo, ao Manual de Orientação e Fiscalização do Exercício Profissional, bem como às Resoluções e demais normas expedidas pelo Conselho Federal de Biologia;
- XI - agir com a colaboração das Sociedades Científicas, Associações de Classe, Universidades, Escolas ou Faculdades de Ciências Biológicas, nos assuntos relacionados às iniciativas de interesse da profissão e dos profissionais;
- XII - aprovar as ações de promoção, apoio e estímulo, inclusive a concessão de auxílio, visando à realização de eventos culturais na área de Biologia;
- XIII - deliberar sobre assuntos de interesse geral e administrativo;
- XIV - estabelecer normas para orientar, fiscalizar o exercício profissional e para o julgamento de infrações, dentro do âmbito da competência do CRBio-08;

- XV - constituir comissões, assessorias e grupos de trabalho, fixando-lhes as condições de funcionamento, prazo e finalidades;
- XVI - criar câmaras especializadas, atendendo às condições de maior eficiência da fiscalização;
- XVII - colaborar, no âmbito de sua competência, para o aperfeiçoamento dos cursos de Ciências Biológicas;
- XVIII - disciplinar, no âmbito de sua competência, registro de profissionais e pessoas jurídicas que, nos termos deste Regimento, inscreveram-se para exercer atividades de Biologia na área de sua jurisdição;
- XIX - analisar e julgar os pedidos de registro, cancelamento e licença profissional;
- XX - criar comissões para analisar e dar parecer sobre pedidos de qualificação de especialista, encaminhados por Biólogos;
- XXI - aprovar a proposta orçamentária anual e autorizar a abertura dos créditos adicionais e as operações referentes a alterações patrimoniais;
- XXII - decidir acerca das medidas necessárias a serem adotadas, visando à arrecadação das anuidades, multas, taxas e emolumentos, que constituem sua renda;
- XXIII - autorizar o Presidente a adquirir, onerar ou alienar bens imóveis, observada a Lei nº 6.994/82;
- XXIV - apreciar os pareceres da Comissão de Tomada de Contas, juntamente com uma cópia do balancete enviado pelo Contador;
- XXV - emitir parecer sobre a Prestação de Contas a que esteja obrigado;
- XXVI - publicar, anualmente, os créditos adicionais, os balanços, a execução orçamentária e o relatório de suas atividades;
- XXVII - analisar e julgar relatórios oriundos da Diretoria, das Comissões e dos Grupos de Trabalho;
- XXVIII - criar e manter Delegacias nos Estados de sua jurisdição com a finalidade de representar o CRBio-08, de receber pedidos de registro e de indicar e aprovar seus Delegados;
- XXIX - credenciar Biólogos com a finalidade específica de receber pedidos de registro;

3.4. Participação das Estruturas de Governança no Planejamento e Gestão

3.4.1. Atribuições do Plenário

XXX - elaborar e encaminhar ao Conselho Federal de Biologia propostas que visem ao aprimoramento das normas, do sistema de fiscalização e da legislação profissional;

XXXI - apreciar e decidir sobre os ad referendum encaminhados pela Diretoria;

XXXII - propor ao poder competente, por intermédio do Conselho Federal de Biologia, as alterações na legislação pertinentes ao exercício da profissão de Biólogo; XXXIII - aplicar sanções aos Conselheiros do CRBio-08, previstas neste regimento, em conformidade ao disposto no Título V;

XXXIV - aplicar sanções, na forma da lei vigente, aos profissionais Biólogos que atuam na área desta jurisdição;

XXXV - solicitar ao Conselho Federal de Biologia a apresentação de pareceres da Comissão de Tomada de Contas e respectivos balancetes, bem como os eu relatório de atividades;

XXXVI - proceder a aprovação das instruções eleitorais, registro de chapas e o calendário das eleições do CRBio-08;

XXXVII - deliberar sobre os casos omissos, especiais ou dúbios amparados pela legislação vigente.

3.4.2. Atribuições da Diretoria

Compete a Diretoria elaborar e mudar o quadro de pessoal permanente e de contratados, definindo remunerações e submetendo as decisões tomadas à homologação da Plenária, na reunião seguinte;

II - propor ao Plenário a criação e extinção de cargos e serviços;

III - aprovar a contratação de pessoal por concurso público, no regime da Consolidação das Leis do Trabalho - CLT, bem como promoção, concessão de férias, punição, dispensa e suspensão de empregados e profissionais contratados;

IV - zelar pelo cumprimento das obrigações sociais do CRBio-08;

V - decidir, ad referendum do Plenário, os casos de urgência;

VI - expedir Cédula de Identidade Profissional de Biólogo, cuja inscrição no CRBio-08 for aprovada pelo Plenário;

VII - apreciar pedidos de Termos de Responsabilidade Técnica (TRT) e emitir o respectivo documento, ouvida a Comissão de Formação e Aperfeiçoamento Profissional (CFAP) e após a aprovação do Plenário;

VIII - apreciar pedidos de Anotação de Responsabilidade Técnica do Biólogo e emitir a respectiva ART, ouvida a CFAP;

IX - arrecadar anuidades, multas, taxas e emolumentos e adotar todas as medidas destinadas à receita do CRBio-08;

X - promover perante juízo competente a cobrança das importâncias correspondentes às anuidades, taxas, emolumentos e multas, esgotados os meios de cobranças administrativas;

XI - elaborar, anualmente, Proposta Orçamentária e Relatório de Prestação de Contas do CRBio- 08, que após aprovação do Plenário, serão encaminhadas ao Conselho Federal de Biologia;

XII - elaborar relatórios de gestão anuais e finais, que após aprovação da Diretoria, deverão ser apresentados ao Plenário para apreciação;

XIII - publicar relatórios de gestão de sua competência;

XIV - controlar o número de faltas não justificadas dos Conselheiros com a finalidade de se fazer cumprir o art. 21, VI, do Decreto nº 88.438/83.

3.4. Participação das Estruturas de Governança no Planejamento e Gestão

3.4.3. Atribuições das Assessorias

I) Planejar, organizar, coordenar, dirigir e controlar as ações necessárias à consecução dos objetivos do CRBio-08, de acordo com suas políticas e diretrizes, bem como das orientações emanadas pela Diretoria do CRBio-08;

II) Assessorar a Diretoria do CRBio-08 na elaboração da pauta de assuntos a serem discutidos e deliberados nas reuniões Plenárias, de Diretoria e das Comissões;

III) Auxiliar o preparo dos expedientes a serem despachados ou assinados pela Diretoria do CRBio-08;

IV) Assessorar na manutenção e organização de arquivos de documentos, papéis e demais materiais de interesse do CRBio-08;

V) Pronunciar-se, em caráter especializado, sobre os assuntos pertinentes ao CRBio-08, responsabilizando-se pelo desempenho eficiente e eficaz dos trabalhos que lhe são afetos, promovendo o aperfeiçoamento dos serviços sob sua coordenação;

VI) Acompanhar e controlar o cumprimento de prazos e a tramitação dos expedientes e processos do CRBio-08;

VII) Analisar permanentemente o desempenho de cada setor do CRBio-08 objetivando a sua racionalização, qualidade e constante elevação dos padrões;

VIII) Executar as atribuições que lhe forem delegadas e outras definidas em normas específicas;

3.5. Resultados e Desempenho da Gestão

LEGENDAS:  Meta alcançada  Meta não alcançada

Assegurar as ações de orientação e fiscalização como fator de proteção da sociedade.

Registro de Pessoa Física e Pessoa Jurídica

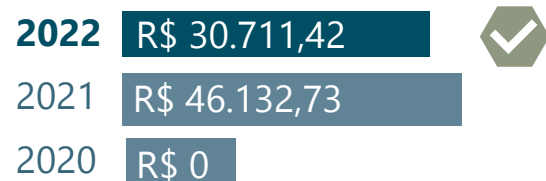

Atualização e Manutenção Cadastral



Cobrança Administrativa e Judicial no CRBio – Pessoa Física e Pessoa Jurídica

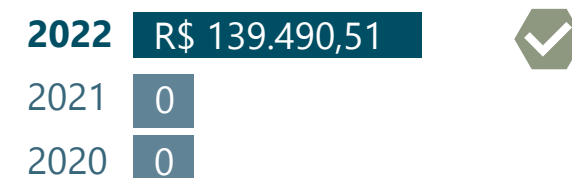

Modernização do Parque de Informática (HARDWARE E SOFTWARE)



Fiscalização das Pessoa Física e Pessoa Jurídica



3.5. Resultados e Desempenho da Gestão

LEGENDAS:  Meta alcançada  Meta não alcançada

Inovar, aperfeiçoar, integrar e otimizar a gestão e promover a integração dos profissionais com o sistema CFBio/CRBios.

Capacitação e desenvolvimento de Recursos Humanos

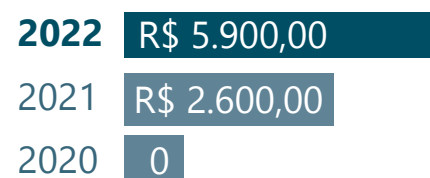

Custos para a Fiscalização

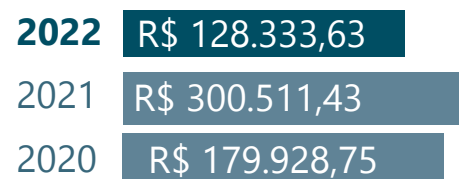

Comunicação e Telecomunicações



Aquisição, Construção, Instalação e Reforma da Sede



Manutenção e Modernização da Estrutura Física



Aquisição de Máquinas e Equipamentos, móveis e utensílios



Despesas com pessoal

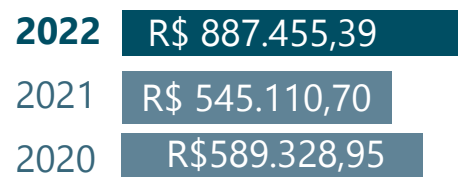

Manutenção, Conservação e Locação de Veículos

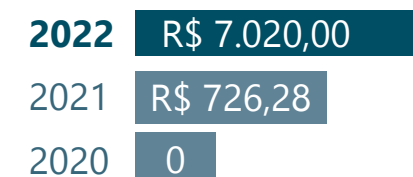

Contribuição Institucional



Obrigações Legais

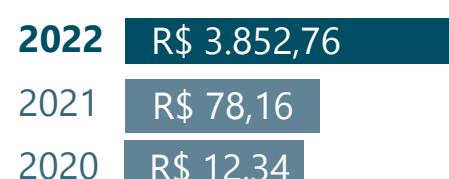

Reuniões Regimentais

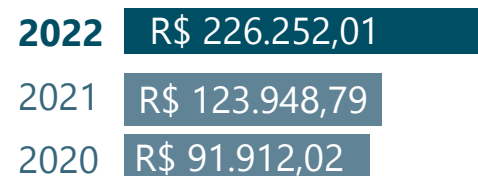

Assessorias



3.5. Resultados e Desempenho da Gestão

LEGENDAS:  Meta alcançada  Meta não alcançada

Fortalecer a imagem do sistema CFBio/CRBios e da profissão perante a sociedade.

Comunicação Institucional



Campanhas Institucionais

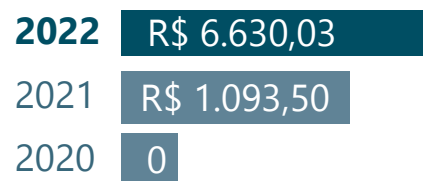

Estimular a formação de competências e habilidades do profissional e fomentar programas de educação continuada.

Promoção a Educação Continuada – Congresso / Encontro / Seminários

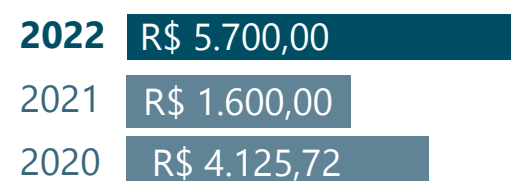

Integrar o sistema CFBio/CRBios com os espaços de formação do Biólogo.

Apoio à Realização de Eventos das Áreas das Ciências Biológicas



Representação Institucional em Eventos Nacionais

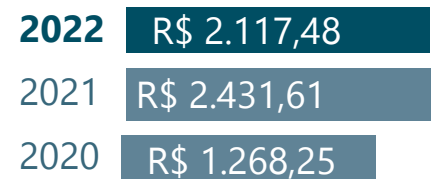

Relacionamento Institucional com Entidades Nacionais e Internacionais



3.5. Resultados e Desempenho da Gestão

Os resultados do exercício 2022 foram obtidos a partir do monitoramento dos projetos previstos no planejamento estratégico através das ações executadas que foram idealizadas visando enfrentar os desafios de se consolidar como responsável por grandes sistemas estratégicos dentro do mercado das Ciências Biológicas mesmo em ambiente de crise política e econômica do país.

Inicialmente destaca-se que o exercício de 2022 foi um ano de intenso trabalho, cuja finalidade, dentre outras, foi evitar a prescrição de anuidades através de ajuizamento de processos, cujas atividades foram desenvolvidas e executadas pela Tesouraria e Assessoria Jurídica sob coordenação da gestão, bem como redefinir as metas no recorrente da pandemia do Covid19.

Gráfico 1 - Reuniões conjuntas, ordinárias e extraordinárias, Plenárias, de Diretoria, Grupos de Trabalho e Comissões

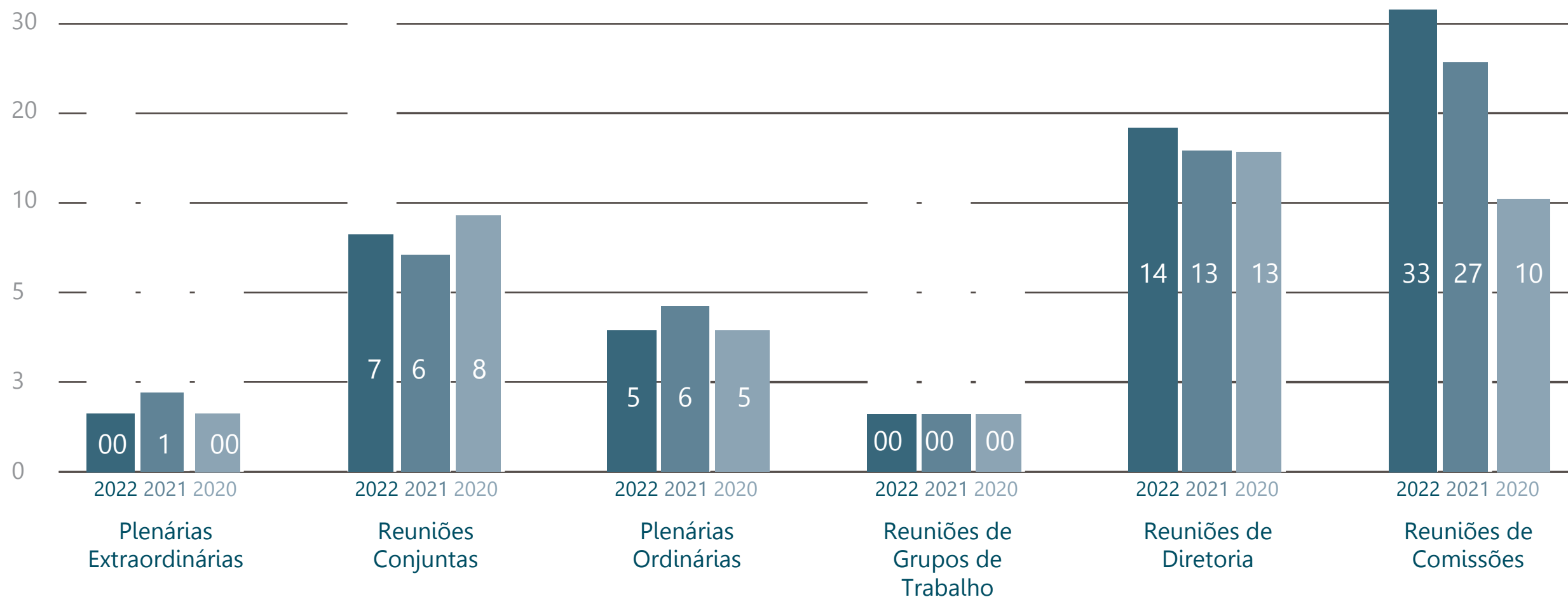

3.5. Resultados e Desempenho da Gestão

O Planejamento para 2022, cuja dinâmica incorporou novas ações, de forma proativa e em atendimento às demandas da categoria, apresenta as ações propostas no Plano de Ação do CRBio-08 2022.

Os resultados finais ou percentuais são aqui apresentados:

Quadro 2 - Resultados do Plano de Ação CRBio-08 2022

Resultado Ação

NÃO REALIZADO	• II Encontro de coordenadores da Bahia ;
REALIZADO	• Dívida ativa 2022;
80% REALIZADO	• Envio de correspondência para as empresas divulgando o banco de currículos;
REALIZADO	• Envio de correspondências para egressos dos cursos de Ciências Biológicas;
REALIZADO	• Envio de correspondências para coordenadores de cursos de Ciências Biológicas – Lei Federal 6.684;
30% REALIZADO	• Captação de novos convênios;
NÃO REALIZADO	• Oferta de cursos de treinamento e atualização - funcionários;
NÃO REALIZADO	• Solicitação de inserção de moção honrosa ao dia do biólogo – Câmaras de vereadores e Assembleias Legislativas ;
REALIZADO	• Realização de mesas-redondas, cursos de capacitação e palestras – novo auditório;
REALIZADO	• Revisão do PCS;
REALIZADO	• Aquisição de 2 salas para arquivo ;
NÃO REALIZADO	• Reunião com os Responsáveis Técnicos;
80% REALIZADO	• Renovação de parte do Parque Tecnológico;
NÃO REALIZADO	• Criar e efetivar estratégias de relacionamento com a imprensa;
50% REALIZADO	• Criar e efetivar estratégias de relacionamento com as instituições de interesse;
REALIZADO	• Processo eleitoral;
REALIZADO	• Divulgar o banco de currículos de biólogos junto as empresas;
REALIZADO	• Efetivar novas ações de comunicação dentro das novas políticas institucionais.

3.5.1. Processos de Recursos e Judiciais

O Conselho Regional de Biologia da 8ª Região possui atualmente aproximadamente 1.100 (mil cem) processos ativos migrados para o sistema Pje, destacando-se ainda um grande contingente de processos físicos em fase de migração para o processo eletrônico. Destaca-se que o quantitativo indicado é composto em sua maior parte por execuções

fiscais de titularidade do próprio conselho, ao ponto em que no polo passivo as principais demandas se vinculam a dívida ativa e registro profissional com condenações de baixo valor e obrigação de fazer, destacando-se não haver por hora necessidade de contingenciamento de riscos.

841 TRF1 - Tribunal Regional Federal da 1ª Região

112 TRF1 - Tribunal Regional Federal da 1ª Região – 2ª Instância

103 TRF5 - Tribunal Regional Federal da 5ª Região

6 TRF5 - Tribunal Regional Federal da 5ª Região – 2ª Instância

3.5.2. Resoluções

As resoluções, são atos administrativos normativos expedidas pelo Conselho Federal de Biologia, contemplando atos normativas, sempre atos inferiores ao regulamento e ao regimento, não podendo inová-los ou contrariá-los, mas unicamente complementá-los e explicá-los. Seus efeitos podem ser internos ou externos, conforme o campo de atuação da norma ou os destinatários da providência concreta.

Resoluções Emitidas

0

As resoluções referenciadas podem ser acessadas pelo link:

Site do CFBio/Resolução

3.5.3. Portarias

O **Presidente do Conselho Regional de Biologia - 8ª Região**, no uso das atribuições previstas na Lei de nº 6.684/1979 e Decreto de nº 88.438/1983, e tendo em vista o disposto no artigo 12, X, do Regimento Interno, cuja publicidade externa foi assegurada pela Resolução CFBio nº 531/2019, de 09 de agosto de 2019, estabelece atos administrativos que contém instruções acerca da aplicação de leis ou regulamentos, recomendações de caráter geral, normas de execução de serviço, nomeações, demissões, punições, ou qualquer outra determinação da sua competência.

Portarias Emitidas

11

As portarias referenciadas podem ser acessadas pelo link:

Site do CFBio/Transparência

3.5.4. Atividades desempenhadas pela Assessoria de Comunicação e Imprensa

Principais campanhas

Áreas de atuação do Biólogo: Com o objetivo de mostrar as diversas áreas de atuação do profissional biólogo, a campanha aconteceu ao longo do ano com a divulgação de notícias, cards, realização de lives e demais posts nas redes sociais.

Dia das mulheres: A campanha foi uma ação realizada pelas assessorias de Comunicação e trouxe depoimentos de profissionais biólogas do Sistema CFBio/CRBio sobre representatividade feminina. Os posts foram publicados nas redes sociais de todos os regionais e do Conselho Federal.

Lives: Iniciadas em janeiro de 2021, a série de Lives do CRBio-08 seguiu em 2022 convidando profissionais Biólogos para falar sobre formação, mercado de trabalho, desafios e perspectivas de diversas áreas de atuação profissional. Já foram abordados temas como a atuação do biólogo em obras de infraestrutura, fiscalização sanitária, saúde, o papel da mulher bióloga e os desafios da profissão, o biólogo na herpetologia, entre outros. As lives estão disponíveis no IGTV ou através dos links nos stories em destaque com o título Lives, no Instagram do CRBio-08.

Matérias e entrevistas: No site do CRBio 08 é produzido conteúdos gerais sobre a área, contendo matérias e entrevistas com profissionais de diversas atuações no mercado.

Dia do Biólogo: A data foi comemorada ao longo do mês de Agosto, e nos primeiros dias do mês de setembro. O conteúdo foi composto por card nas redes sociais, vídeos e entrevistas com profissionais.

ConfeBio: O Conselho Federal de Biologia realiza anualmente a ConfeBio, e promove palestras em áreas de atuação do Biólogo. O CRBio-08 realizou em parceria com o CRBio-05, a mesa redonda de Biotecnologia e Produção da 3ª ConfeBio, que teve como tema: **“Biólogos em Biotecnologia e Produção: Compromisso com o presente em conexão com o futuro”**.

Relacionamento com Instituições de Ensino: O CRBio 08 participou de diversos eventos em instituições de Ensino localizadas no regional. A Semana do Calouro, Semana do Meio Ambiente e eventos promovidos em comemoração ao Dia do Biólogo foram destaques nesta categoria.

Banco de Biólogos: O canal de comunicação busca aproximar empresas e profissionais biólogos registrados que buscam oportunidades no mercado de trabalho. O cadastro do currículo é realizado na plataforma, disponível no site do CRBio-08.

Parcerias: O CRBio-08 firma convênios com empresas e instituições privadas com a finalidade de obter condições exclusivas para biólogos registrados e em situação regular com o Conselho.

Cursos de Formação Continuada: O objetivo é atualizar e capacitar os profissionais biólogos, sempre visando atender as demandas do mercado de trabalho. O curso realizado foi na área de saúde estética, que tem se mostrado como uma grande oportunidade para atuação do biólogo.

ACONSELHAMENTO GENÉTICO

com o presente em conexão com o futuro



Mundo Bio

Sistema CFBio/CRBios

Mundo Bio

DÉCADA DA RESTAURAÇÃO DE ECOSISTEMAS

Compromisso com o presente em conexão com o futuro



2030
2029
2028
2027
2026
2025
2024
2023
2022
2021

Sistema CFBio/CRBios

Mundo Bio

HISTÓRIA DA PROFISSÃO BIÓLOGO NO BRASIL

Compromisso com o presente em conexão com o futuro



Sistema CFBio/CRBios

Mundo Bio

PESQUISA, DESENVOLVIMENTO E INOVAÇÃO

Compromisso com o presente em conexão com o futuro



Sistema CFBio/CRBios

Mundo Bio

VACINAS

Compromisso com o presente em conexão com o futuro



Sistema CFBio/CRBios

Mundo Bio

MUDANÇAS CLIMÁTICAS

Compromisso com o presente em conexão com o futuro



Sistema CFBio/CRBios

3.5.5. Atividades desempenhadas pela Assessoria

Boletim Digital – CRBio 08 em movimento



Já estão abertas as inscrições para o curso teórico e prático de Saúde Estética, que acontece de 7 a 9 de novembro. A capacitação terá carga horária de 30h, com ênfase em Limpeza de Pele, Microagulhamento, Peeling e Toxina Botulínica, e será ministrado pela docente Marina Von Ammon. As vagas são limitadas!

[Quero saber mais sobre o curso →](#)



Biólogos registrados neste Regional, fiquem atentos aos prazos do Processo Eleitoral do CRBio-08 - Gestão 2023/2027.

[Mais informações →](#)



Universidade Federal de Sergipe (UFS) celebra 50 anos do Departamento de Biologia com a participação do CRBio-08.

[Saiba mais →](#)



EXPOPRAG 2022
Maior evento da América Latina conta com a participação do Sistema CFBio/CRBios.



ÚLTIMA SEMANA
Se você tem algum débito junto ao CRBio-08, negocie com até 90% de desconto sobre juros e multas.



ÁREAS DE ATUAÇÃO
Conheça a área de Processos Biológicos de Fermentação e Transformação.

Criado com o objetivo de difundir as ações realizadas pelo CRBio 08, o boletim digital “CRBio 08 em movimento” é enviado a cada trimestral para os profissionais biólogos cadastrados no regional.

Além de notícias do site, o conteúdo traz entrevistas, textos diversos sobre áreas de atuação do profissional biólogo, vídeos, agenda de ações, cursos e eventos.

Boletins enviados

2022	03
2021	00
2020	00

3.6. Gestão de Pessoas

O CRBio-08 mantém orçamento para a capacitação e desenvolvimento de recursos humanos por meio da inovação e aperfeiçoamento do seu quadro de empregados, de maneira a treiná-los de acordo com o levantamento das necessidades do Conselho e de forma a mantê-los atualizados.

Além disso, o Conselho também alocou recursos orçados para manutenção e conservação do patrimônio, mantendo a estrutura física do Conselho, propiciando condições adequadas de ergonomia e de conforto ambiental aos empregados, colaboradores e Biólogo.

3.6.1. Plano de Cargos e Salários

Portaria CRBio08 nº 02 de 06 de junho de 2022

Considerando que o Conselho Regional de Biologia 8ª Região necessita de instrumentos consistentes para gerir seus recursos humanos, não só no atendimento dos requisitos legais, mas, fundamentalmente, para integrar suas atividades e melhorar a produtividade e a qualidade na prestação de serviços de interesse público, uma das metas estabelecidas pelo Plano de Gestão do CRBio-08 prevê uma maior eficácia para o cumprimento dos objetivos institucionais, por meio de um corpo de empregados competente e motivado.

Disponível em: www.crbio8.incorp.tech/portarias-do-crbio08/2020-2/

3.6.2. Representatividade por Faixa Etária



Funcionários Efetivos	0	1	3	0
Cargos comissionados	0	5	1	0
Estagiários	2	2	0	0
Total	2	8	4	0

3.7. Gestão de Licitações e Contratos

A base legal das contratações e compras contemplam as razões de fato e de direito que fundamentam as demandas dos produtos ou do serviço que se pretende contratar, apontando como balizadores as seguintes normas legais: Constituição Federal; Lei no 8.666/93; Lei Federal no 10.520/02; Lei Complementar no 123/06; Lei Complementar no 147/14 e IN 05/2017(STI/MP).

3.7.1. Licitações

CARTA CONVITE Nº 01/2022

Procedimento licitatório para contratação de empresa prestadora de serviços de comunicação e administração de redes sociais.

Objeto adjudicado.

CARTA CONVITE Nº 03/2022

Contratação, não onerosa, de empresa ou instituição especializada e de comprovada idoneidade, para organização e realização de Concurso Público de Provas, ou de Provas e Títulos, com questões inéditas

PREGÃO PRESENCIAL Nº 10/2022

Empresa especializada no fornecimento de eletroeletrônicos, equipamento de informática e maquinas de café...para o auditório do CRBio08

CARTA CONVITE Nº 12/2022

Procedimento licitatório para contratação de empresa prestadora de serviços de comunicação e administração de redes sociais.

Objeto adjudicado. O contrato encontra-se em vigência.

Disponível em:

www.crbio8.incorp.tech/licitacoes/

3.7.2. Contratos

No exercício de 2022 o CRBio-08 possuía os seguintes contratos em vigência, relacionados a:

- Agência de Pubblicidade e Marketing
- Assessoria de Comunicação e Imprensa
- Assessoria Contábil
- Assessoria Jurídica
- Assessoria de Tecnologia da Informação
- Empresa Prestadora de Serviço de suporte:
 - INCORPWARE
 - INCORPNET
 - PORTAL DA TRANSPARÊNCIA
 - SISTEMA DE CONTABILIDADE
- Empresa Prestadora de Serviço de Internet Dedicada
- Empresa Prestadora de Serviço de Telefonia Móvel
- Empresa Prestadora de Serviço de Meio de Pagamentos
- Empresa Prestadora de Serviço de Cybersegurança – para atender a LGPD
- Empresa Fornecedora de Impressora e toners

Disponível em:

www.crbio8.incorp.tech/contratos/

3.7.3. Compras

Quando se trata de aquisição de produto ou serviço em patamar dispensável de licitação nos termos do art. 24, II da Lei 8.666/1993 com preço médio em solicitação fundamentada e com disponibilidade orçamentária, razão pela qual se justifica a compra direta com dispensa da licitação. Tabela 1.

Processo CRBio-08 N°	Especificação da compra	Valor (R\$)
001/2022	Confecção dos Formulários de Fiscalização Externa 2022	1.323,72
002/2022	Manutenção Preventiva dos Extintores de Incêndio	143,00
003/2022	Substituição do Ar-condicionado do Setor Jurídico	1.506,68
004/2022	Álcool Isopropílico em sachê	137,70
005/2022	Manutenção das Cadeiras Secretarias	450,00
006/2022	Manutenção Preventiva dos Ar-Condicionados	1.510,00
007/2022	Instalação de Manutenção de Central de Alarme e Incêndio do Auditório	10.200,00
008/2022	Material de Expediente Anual	11.599,56
009/2022	Exaustor do Banheiro Feminino	250,16
010/2022	Mastros e Bandeiras oficiais para o auditório do CRBio08	1.148,48
011/2022	Smartphones para Diretoria	9.895,00
012/2022	Revisão do Circuito Elétrico e Criação do Circuito Independente do PCD	775,79
013/2022	Extintores para o Auditorio CRBio08	630,00

Tabela 1 - Resultados das compras/serviços do CRBio-08 em 2022

Processo CRBio-08 N°	Especificação da compra	Valor (R\$)
014/2022	Plantas e Material de Jardinagem	961,77
015/2022	Máquina de café em capsula	512,99
016/2022	Filtro de Osmose Reversa para Maquina de Gelo	400,00
017/2022	Transformador de 110v para 220v	142,41
018/2022	Confecção de vidros para Aparadores e Placa de Inauguração	760,00
019/2022	Blocos Autônomos em Led para o Auditório	1.408,95
020/2022	Renovação do Seguro do Veiculo do CRBio08	1.998,84
021/2022	Contratação de Segurança para da Suporte na Inauguração do Auditório do CRBio08	591,00
022/2022	Manutenção das Cadeiras Secretarias	840,00
023/2022	Confecção de etiqueta de Patrimonio em alumínio	412,00
024/2022	Confecção de Material de Divulgação do CRBio08	15.850,00
025/2022	Auditória para Eleição do CRBio08	7.800,00
026/2022	Contratação de hospedagem de SMTP	316,00
027/2022	Aquisição Emergencial de equipamento de informática	3.114,46
028/2022	Aquisição imediata de um novo servidor para o CRBio08	16.776,00
029/2022	Impressão das Senhas Provisórias para Eleição do CRBio08	1.542,10
030/2022	Manutenção dos ar condicionados do CRBio08	963,00
031/2022	Aquisição da Licença Office 365	3.437,90
032/2022	Contratação de Segurança para Posse do CRBio08 Gestão 2023-2027	400,00
033/2022	Contratação de Fotografo para Posse do CRBio08 Gestão 2023-2027	1.100,00

3.8. Gestão de Tecnologia da Informação

Modelo de governança de Tecnologia da Informação

Natureza da Despesa	Empenhadas		Pagas		Pago em Restos a pagar	
	2021	2022	2021	2022	2021	2022
Investimento	20.750,00	31.675,00	14.753,68	15.537,13	5.996,32	16.137,87
Total	20.750,00	31.675,00	14.753,68	15.537,13	5.996,32	16.137,87

A Tecnologia da Informação tem como modelo de gestão um composto de instâncias estratégicas, táticas e operacionais, trabalhando de forma integrada no intuito de gerir e preservar o âmbito tecnológico do CRBio-08:

a) Diretoria: Tomada de decisões a fim de garantir a Gestão da TI.

b) Comissão de Divulgação e Imprensa (CDI): Tem como atribuições:

- Informar e divulgar as ações do CRBio08;
- Elaborar material para divulgação e comunicação das ações e trabalhos do CRBio08;
- Assessorar a Diretoria no que diz respeito à sua Comissão;
- Coordenar as ações de publicidade do CRBio08;
- Apreciar outros assuntos pertinentes à sua área de atuação.

c) Assessoria de Comunicação: responsável pelo desenvolvimento e execução de ações articulada com a CDI e a empresa prestadora de serviços de manutenção/alimentação do site e web design do CRBio-08, em conformidade com as determinações e orientações da Diretoria.

d) Assessoria de TI: responsável por executar operacionalmente as demandas estratégicas e táticas elaboradas pela CDI, Assessoria de Comunicação e Diretoria. Além desta atividade, é responsável por toda parte de segurança da informação, hardware e software do CRBio-08, tendo como dever o monitoramento, segurança, manutenção, e preservação da base de dados e fluxo de informações. Realizada pela Empresa NEXOTI.

3.8. Gestão de Tecnologia da Informação

Modelo de governança de Tecnologia da Informação

e) Empresa MONIQUE DA HORA DULTRA BONFIM – (Sail Agência de Marketing): Prestação de de serviços de comunicação e administração de redes sociais, conforme termo de referência.

f) Empresa INCORP TECHNOLOGY: Empresa de prestação de serviços tecnológico, manutenção e hospedagem dos *softwares* contabilidade pública e patrimônio e suporte técnico através dos *softwares* INCORPWARE (Banco de dados) e INCORPNET (Interface com o usuário), que gerencia os bancos de dados administrativo e financeiro do CRBio-08.

Os principais sistemas de informações são divididos em Sistemas Específicos e de Apoio:

- **Sistemas específicos:** responsáveis pela gerência e controle das informações do conselho e biólogos, softwares INCORP NET, INCORP WARE.
- **Sistemas de Apoio:** sistemas de controle interno e segurança da informação, Firewall, Proxy e acesso remoto com PFSense, antivírus e gestão de conteúdo Kaspersky Endpoint Security, Controle de acesso Wifi com o Ubiquiti UNIFI, Sistema de backup com copia de sombra, desastre e recovery com a solução Veeam Backup e Storage Qnap e Apps Office 365.

3.9. Sustentabilidade Ambiental

3.9.1 CRITÉRIOS DE SUSTENTABILIDADE PARA CELEBRAÇÃO DE CONVÊNIOS

Ao buscar convênios, procuramos saber se eles se comprometem rumo à responsabilidade socioambiental, seja usando materiais atóxicos ou adotando processos menos poluentes, a exemplo dos Convênios com o SENAI CIMATEC que “incorpora competências transversais como Química e Petroquímica, Energias Renováveis e Meio Ambiente”

e SulAmérica - Seguro Saúde Coletivo por Adesão, empresa que faz parte de uma rede de organizações nacionais e internacionais para o desenvolvimento de negócios sustentáveis, assinando e participando ativamente de acordos que oferecem diretrizes, indicadores e metas para criar impacto positivo, traduzindo em ações sociais e ambientais para a comunidade e colaboradores.

Figura – Sustentabilidade Ambiental



3.9. Sustentabilidade Ambiental

3.9.2 AÇÕES PARA REDUÇÃO DO CONSUMO DE RECURSOS NATURAIS

As parcerias firmadas e os fornecedores contratados contribuem para compor uma boa imagem diante do público. Portanto, antes de estabelecermos essas associações, pesquisamos bastante, tornando o processo de escolha de parceiros mais rigoroso, levando em conta padrões de sustentabilidade.

A utilização da tecnologia no CRBio-08 vem oferecendo uma série de facilidades para a vida corporativa, a exemplo do compartilhamento e armazenamento de documentos em arquivos digitais reduzindo o número de impressões, minimizando o impacto com uso do papel, energia das impressoras e tinta. Da mesma forma para os Biólogos registrados, o módulo "CRBio-08 24h" possibilita a solicitação de serviços e acompanhamento de processos *online*.

O CRBio-08 tem a prática de maximizar o tempo de vida das máquinas no escritório, a exemplo dos computadores e impressoras, como uma maneira de minimizar o lixo eletrônico e, ainda, de economia de recursos financeiros. Conseguimos atuar dessa forma em virtude de contrato de manutenção de Tecnologia de Informação com a empresa NEXOTI, que efetua manutenções periódicas, consertos e *upgrades* nos aparelhos da empresa em vez de descartá-los.

Com relação às ações para redução do consumo de energia elétrica, o CRBio08 vem efetuando a substituição de lâmpadas incandescentes e fluorescentes pelas de LED, à medida que as lâmpadas vêm chegando ao fim de sua vida útil. A gradativa substituição gera redução na conta de luz e nos custos com substituição de lâmpadas, já que as de LED tem maior durabilidade e eficiência. Os colaboradores são incentivados a desligar todas as lâmpadas ao sair das salas na hora do almoço e no fim do dia.

Figura – Minimização de Impactos



3.9. Sustentabilidade Ambiental

3.9.3

AÇÕES PARA REDUÇÃO DO CONSUMO DE RECURSOS NATURAIS

O CRBio 08 possui uma copa para uso dos colaboradores e Conselheiros, com disponibilidade de xícaras, canecas e copos de vidro/ porcelana individuais para consumo de café e água. Dessa forma, abolimos o uso de copos de plástico pelos colaboradores e Conselheiros, os quais além de serem prejudiciais ao meio ambiente, quando em contato com líquidos quentes, podem liberar o Estireno (presente no plástico), a níveis acima do que é considerado seguro pelo Ministério da Saúde, podendo levar ao desenvolvimento de câncer. Adicionalmente, informamos que a copa também possui pratos de vidro/cerâmica e talheres de inox, assim como possui facilidades para correta higienização dos utensílios utilizados, com pia, detergentes e escorredor de pratos.

Os colaboradores do CRBio-08 também são estimulados a racionalizar a utilização do ar-condicionado, desligando-o na hora do almoço e pouco antes do fim do expediente. Optamos por aparelhos com selos de eficiência no consumo de energia, além de dimensionarmos a capacidade do aparelho ao tamanho do ambiente.

Figura –Reduções Resíduos



3.10. Alocação de recursos para os resultados e desempenho da gestão

O gráfico 1 e a figura 10 demonstram os recursos alocados para o alcance dos resultados e desempenho da gestão que traduzem a missão e a visão institucional correlacionadas as ações operacionais e de indicadores estratégicos de projetos, metas e prioridades vinculadas a execução de programas em 2022.

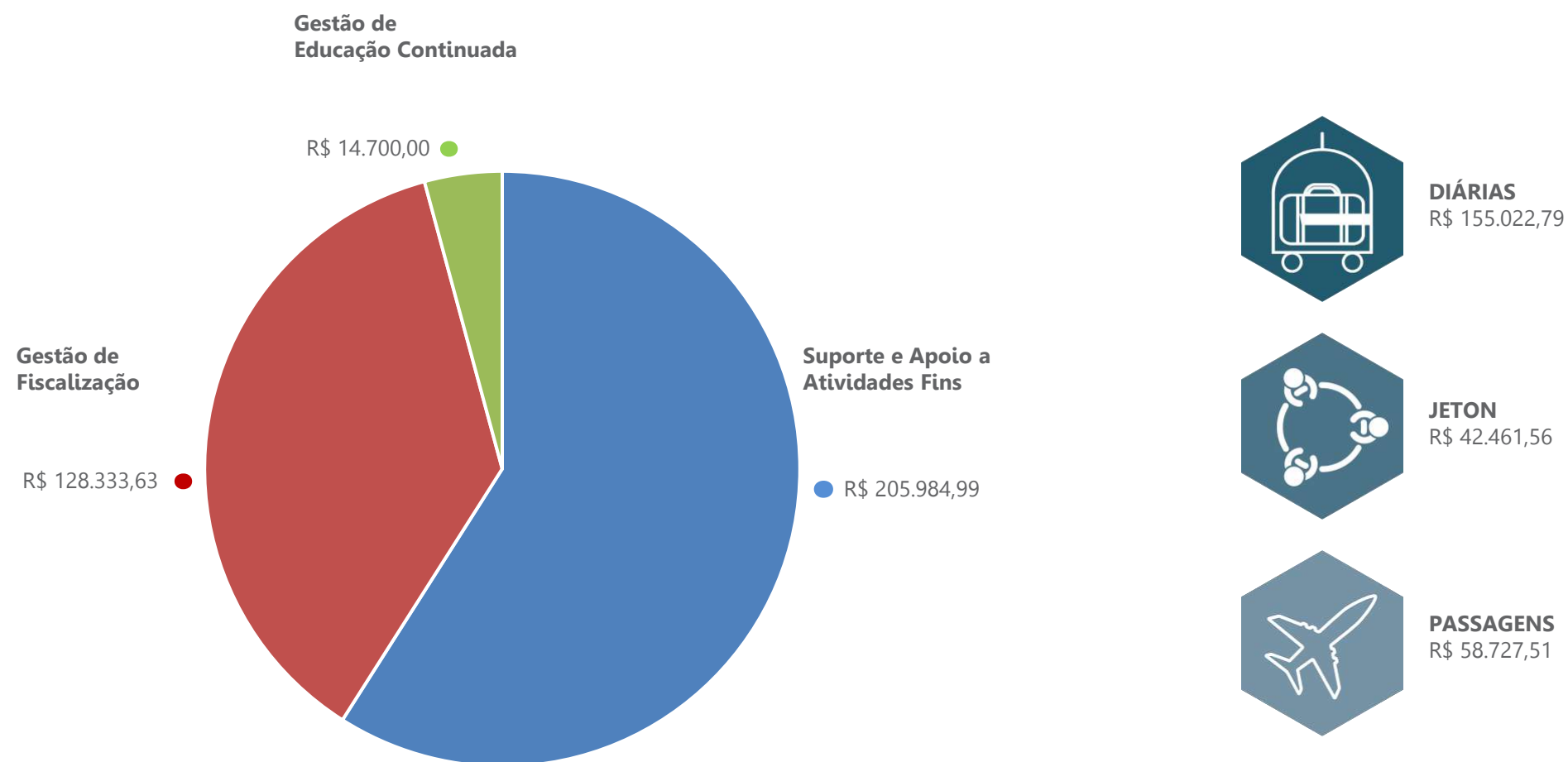

3.11. Aferição do Grau de Satisfação dos Cidadãos-Usuários aos Produtos, Serviços e Instalações

O Conselho Regional de Biologia da 8ª Região - CRBio-08 dispõe de diversos canais de acesso disponíveis à sociedade, que vão desde o site, e-mails institucionais e telefones para contato até a utilização de redes sociais digitais como Facebook, Instagram e Youtube.

De modo geral, o CRBio-08 tem recebido feedback positivo de cidadãos-usuários por meio de suas redes sociais, as quais tem alcançado expansão ao longo dos últimos anos. A página do Conselho Regional de Biologia da 8ª Região no Facebook manteve o número de 5,7 mil seguidores, em decorrência da redução no uso desta ferramenta pelo público.

Os posts publicados tem o mesmo conteúdo do Instagram, porém o número de curtidas é restrito, chegando, no máximo, a 5 curtidas por publicação. Vale ressaltar que o CRBio-08 não utiliza posts patrocinados. Todo o engajamento acontece de forma orgânica, e seguindo a tendência na redução de usuários na ferramenta, esse engajamento foi menor ao longo de todo o ano de 2022.

Já no Instagram, conforme mostra o gráfico abaixo, o número de seguidores do perfil do CRBio-08 aumentou de 3.876, em 2021, para 5.432, em dezembro de 2022.

Gráfico 2 - Número de seguidores do perfil do CRBio-08 no Instagram entre dezembro de 2021 e dezembro de 2022

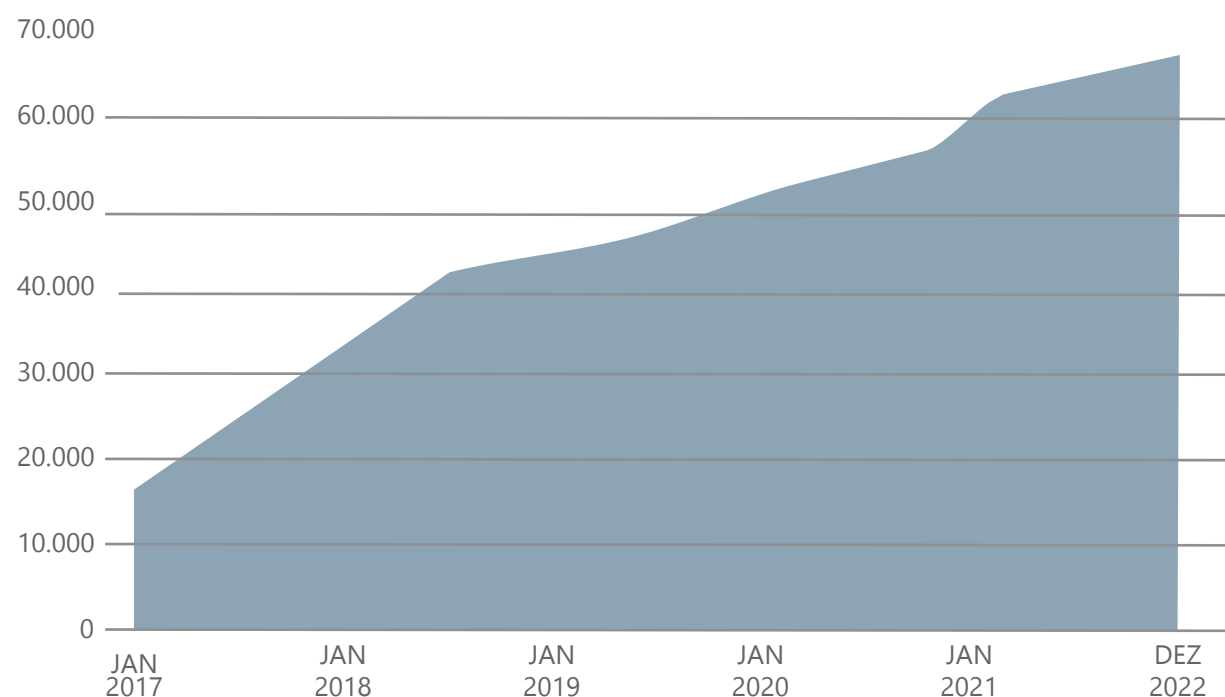

3.12 Expectativas para o Próximo Exercício: 2023

As expectativas para o exercício do ano de 2023 são promissoras. Buscamos o estreitamento dos laços com profissionais Biólogos, coordenadores de curso e egressos, com perspectivas em aplicações de mesas redondas, palestras e cursos de formação continuada, para que o profissional Biólogos e egressos entenda um pouco mais sobre o que é um Conselho e que tenham um norte em sua jornada profissional.

Quadro 2 - Plano de Ação CRBio08 2023





		Legenda / Prioridade:			
		 Altíssima	 Média	 Em andamento	 Contínua
Prioridade	Ação				
	<ul style="list-style-type: none">• Curso Controle de Vetores e Pragas;• Curso de Terapias Integrativas;• II Encontro de Coordenadores - Bahia;• Ações de Comunicação;• Aquisição de salas para arquivo e espaço do colaborador;• Elaboração de Projeto de reforma e adequação;• Execução do projeto de reforma e adequação;• Aquisição de mobiliários e equipamentos - Novas salas;• Reunião com os Responsáveis Técnicos - Análises Clínicas;• Dia do Biólogo;• Elaboração do Projeto "Biólogo na Praça fazendo ação social;• Posicionamento do Conselho - Questões contemporâneas - Nota para imprensa;• Palestras e mesa-redondas: Giro sobre as questões em Meio Ambiente, Biodiversidade, Saúde, Biotecnologia e Produção;• Concurso Público;• Adequações para o nova Lei de Licitações - 14.133/2021;				



Imagem: Luara Camargo

INFORMAÇÕES ORÇAMENTÁRIAS FINANCEIRAS E CONTÁBEIS

4.1. Gestão Orçamentária e Financeira

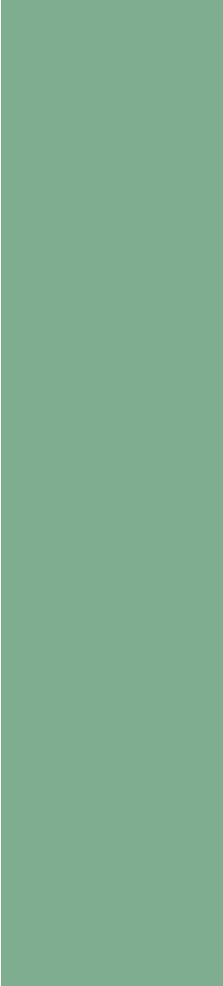
O orçamento para o exercício de 2022 foi estimado em R\$ 2.381.885,55 (dois milhões trezentos e oitenta e um mil oitocentos e oitenta e cinco reais e cinquenta e cinco centavos), aprovado pelo Plenário do CRBio-08 através da Resolução CFBio n.º 613/2021. Conseqüentemente pelo excesso de arrecadação e subvenções recebidas pelo Conselho Federal de Biologia, houve a necessidade de solicitar a reformulação orçamentária do exercício de 2022 e o orçamento ficou no valor de R\$ 3.092.119,94 (três milhões noventa e dois mil cento e dezenove reais e noventa e quatro centavos).

O valor arrecadado no exercício foi da ordem de R\$ 3.081.303,38 (três milhões oitenta e um mil trezentos e três reais e trinta e oito centavos), o que corresponde a 99,71% do valor previsto.

No exercício em referências 2,13% do montante foi aplicado em despesas correntes e 13,25 % em despesa de capital.

As despesas com pessoal representam 32,09% do total aplicado,

As despesas de transferências correntes representam 0,01% do total aplicado.

As despesas de uso de bens e serviços representam 47,40% do total aplicado.

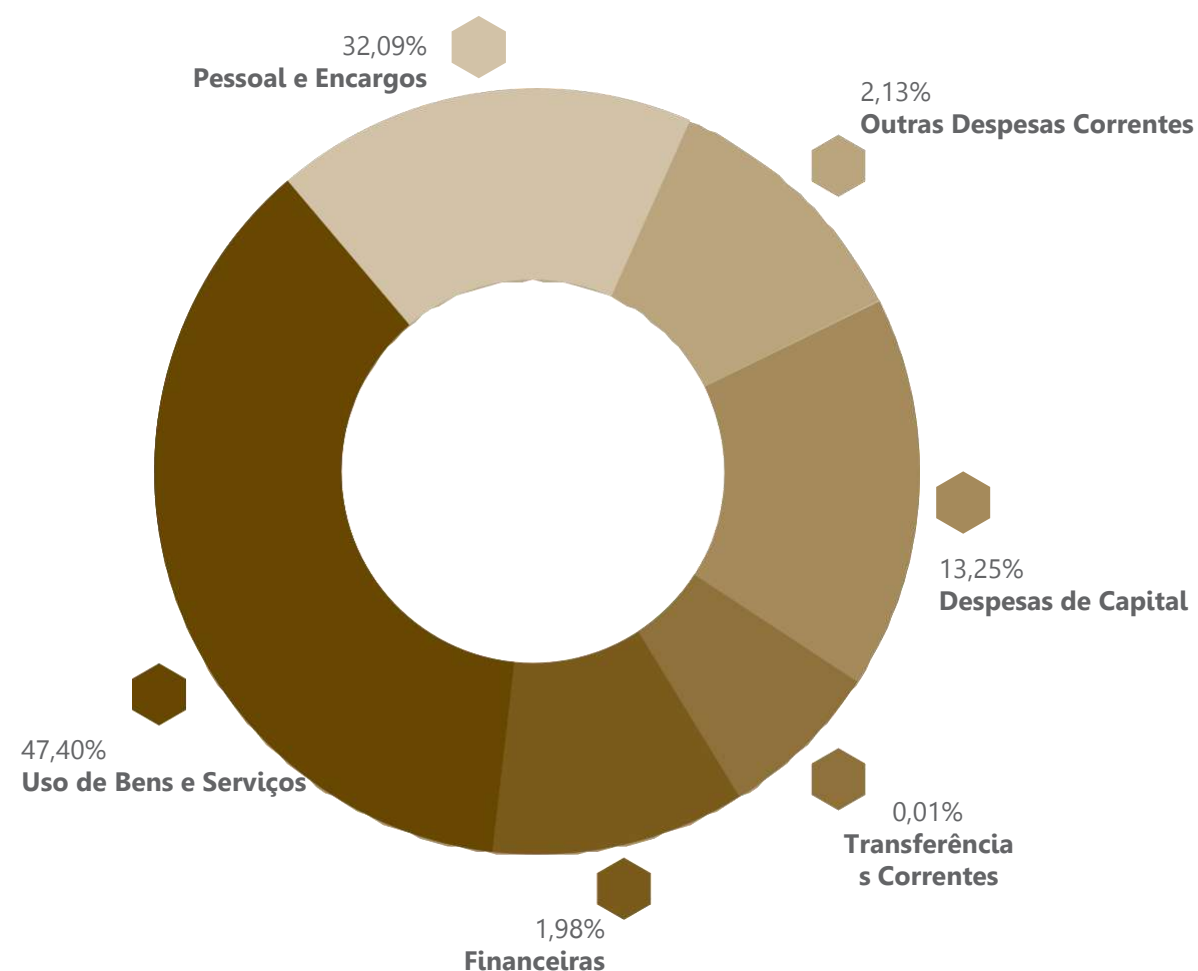

4.2. Gestão Patrimonial e Infraestrutura

O Conselho Regional de Biologia da 8ª Região está alinhado, dentre outros, aos seguintes normativos quanto à sua gestão patrimonial:

- Artigos 37, 70 e 75 da Constituição Federal;
- Lei n.º 4.320/1964;
- Decreto-lei n.º 200/1967;
- Instrução Normativa n.º 205/1988;
- Lei Complementar n.º 101/2000;
- Lei n.º 8.429/1992;
- Decreto n.º 9.373/2018 e demais instrumentos legais que regem a gestão patrimonial na Administração Pública.

Principais investimentos em infraestrutura

Contratação	Valor Contratado
Reforma	5.000,00
Obras e Instalações	196.000,00
TOTAL	201.000,00

4.3. Gestão de Custos

Descrição	Valor
1. CONSELHO REGIONAL DE BIOLOGIA 8ª REGIÃO	2.956.941,68
1.1. ATIVIDADE FIM	362.031,85
1.1.1. REGISTRO	82.673,78
1.1.1.01. GESTÃO DE REGISTRO	82.673,78
1.1.2. FISCALIZAÇÃO	492.807,69
1.1.2.01. GESTÃO DE FISCALIZAÇÃO	492.807,69
1.1.3. ORIENTAÇÃO	4.012,12
1.1.3.01. GESTÃO DE ORIENTAÇÃO	4.012,12
1.1.5. JULGAMENTO	226.252,01
1.1.5.01. GESTÃO DE JULGAMENTO E DELIBERAÇÕES	226.252,01
1.2. ATIVIDADE MEIO	2.594.910,23
1.2.1. GESTÃO	2.594.910,23
1.2.1.01. GESTÃO ADMINISTRATIVA	366.939,00
1.2.1.02. GESTÃO FINANCEIRA / CONTÁBIL	1.105.949,17
1.2.1.03. GESTÃO DE ASSESSORIA E CONSULTORIA	228.841,20
1.2.1.04. GESTÃO DE TECNOLOGIA E INFORMAÇÃO	12.333,32
1.2.1.05. GESTÃO DE PESSOAS	972.646,52



Imagem: **Rafaela Tavares**

4.4. Declaração do Assessor Contábil

Estratégia para alcançar os principais objetivos

O Conselho Regional de Biologia da 8ª Região estabeleceu suas estratégias de acordo com o Orçamento Programa aprovado para o Exercício de 2022, bem como as ações definidas para desenvolver uma melhor gestão.

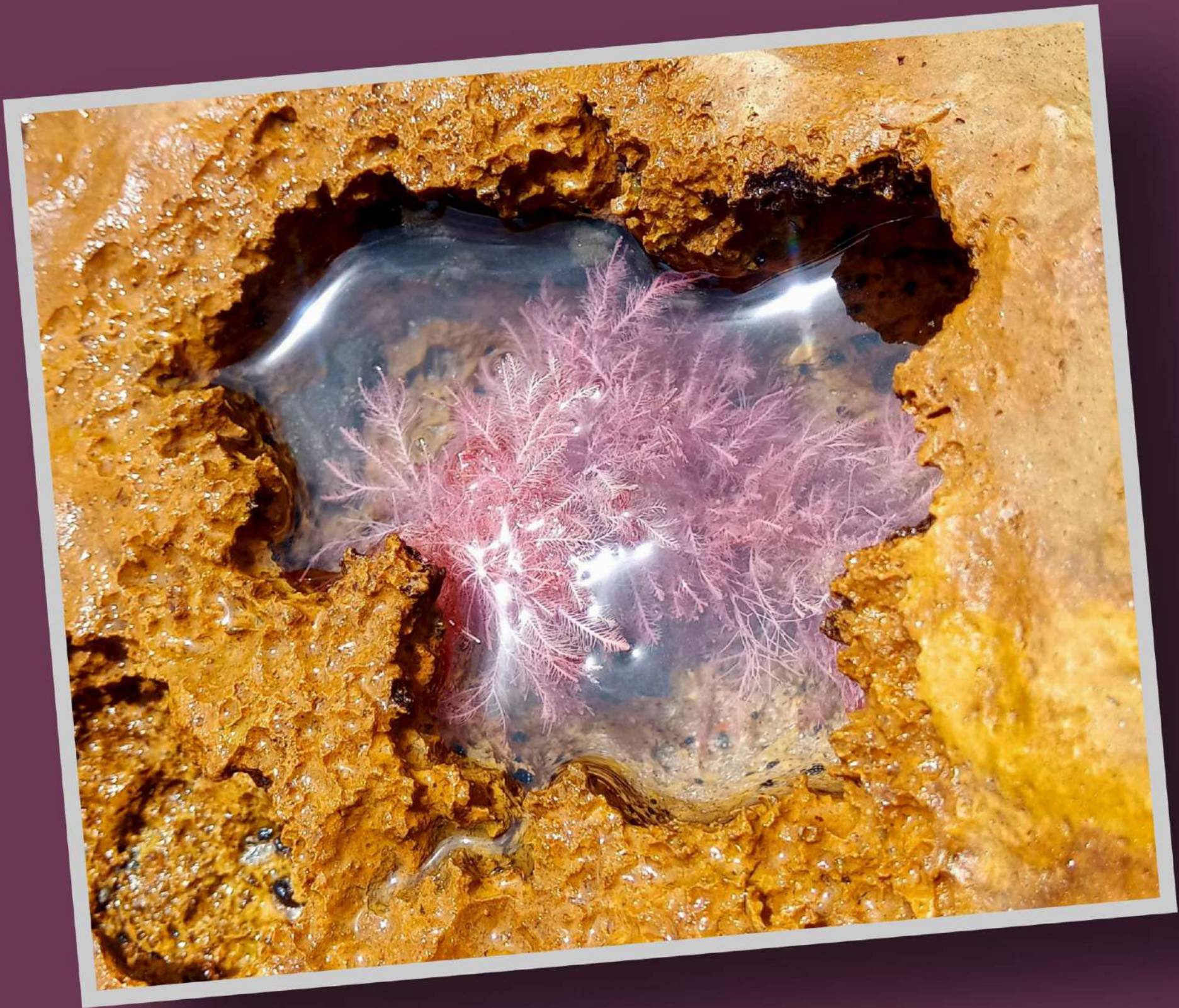
Gestão Orçamentária e Financeira

A Assessoria Contábil compõe a estrutura administrativa do Conselho Regional de Biologia da 8ª Região, e exerce a responsabilidade de coleta de dados, registro, elaboração das demonstrações contábeis e produção de relatórios gerenciais. O escopo desta declaração tem por base as demonstrações contábeis do CRBio-08 no Exercício de 2022.

As demonstrações contábeis do CRBio-08 foram elaboradas em observância à Lei n.º 4.320/1964, às Normas Brasileiras de Contabilidade Técnica Aplicada ao Setor Público (NBC TSP 16); ao Manual de Contabilidade Aplicada ao Setor Público (MCASP) e às orientações da Instrução Normativa TCU n.º 63/2010, da DN-TCU n.º 178/2019 e da Portaria TCU 378/2019, além de outros normativos do Sistema CFBio/CRBios

A conformidade contábil das Demonstrações Contábeis e dos atos da Gestão é realizada pela Comissão de Tomada de Contas, de acordo com o Art. 58, § 2º do Regimento Interno do CRBio-08.

Esse é um processo que visa assegurar a integridade, fidedignidade e a confiabilidade das informações apresentadas nas demonstrações, extraídas do Sistema Informatizado

de Contabilidade e demais sistemas gerenciais, que são utilizados pelo CRBio-08 nos quais são registrados os atos e fatos da gestão orçamentária, financeira e patrimonial.

O acompanhamento do desempenho financeiro tem por objetivo demonstrar as informações sobre o fluxo financeiro, com vistas a demonstrar a evolução das receitas arrecadas e das despesas realizadas pelo Conselho no período. O CRBio-08 tem sazonalidade na arrecadação das suas receitas.

As Demonstrações Contábeis do CRBio-08 são as seguintes:

- **Balanco Patrimonial (BP)** – é estruturado em Ativo, Passivo e Patrimônio Líquido e evidencia qualitativa e quantitativamente a situação patrimonial do CRBio-08.
- **Demonstração das Variações Patrimoniais (DVP)** – evidencia as alterações verificadas no patrimônio, resultantes ou independentes da execução orçamentária, e indica o resultado patrimonial do exercício.
- **Demonstração das Mutações do Patrimônio Líquido (DMPL)** – demonstra a evolução (aumento ou redução) do patrimônio líquido da entidade durante um período.
- **Balanco Orçamentário (BO)** – demonstra o orçamento inicial e suas alterações, confrontando os com a execução da receita e da despesa.
- **Balanco Financeiro (BF)** – evidencia as receitas e despesas orçamentárias, bem como os ingressos e dispêndios extraorçamentários, conjugados com os

4.4. Declaração do Assessor Contábil

saldos de caixa do exercício anterior e os que são transferidos para o início do exercício seguinte.

- **Demonstração dos Fluxos de Caixa (DFC)** – apresenta as entradas e saídas de caixa e as classifica em fluxos operacional, de investimento e de financiamento.
- **Notas Explicativas** – fazem parte das demonstrações contábeis e nela estão evidenciados os critérios utilizados na elaboração dos demonstrativos.

Avanços

No exercício de 2022, o CRBio-08 manteve o foco na qualidade das informações contábeis praticadas pelo Sistema CFBio/CRBios, aprimorando a adoção do princípio da competência para receitas e despesas com reflexo nas Variações Patrimoniais e dos registros da depreciação e da amortização dos itens do Imobilizado e Intangível.

- Adoção do princípio da competência para receitas e despesas com reflexo nas Variações Patrimoniais;
- Registros da depreciação e da amortização dos itens do Imobilizado e Intangível;

Declaração do Contador

Considerando que toda documentação apresentada para registro, foi verificada e analisada pelo Conselho Fiscal e está alinhada aos procedimentos internos de controle, declaro os demonstrativos contábeis, refletem aos seus aspectos mais relevantes, quanto à situação orçamentária, financeira e patrimonial do Conselho Regional de Biologia da 8ª Região.

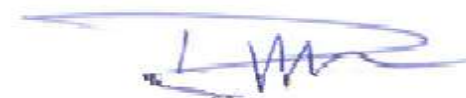

Roberval Nobrega Evangelista
Contador CRC/BA/PE
Nº 028596/0-0
Assessor Contábil do CRBio08

4.5. Balanço Orçamentário

RECEITAS ORÇAMENTARIAS

RECEITAS ORÇAMENTÁRIAS	PREVISÃO INICIAL	PREVISÃO ATUALIZADA	RECEITA REALIZADA	SALDO
6.2.1 - PREVISÃO DA RECEITA - RECEITAS CORRENTES	2.381.885,55	3.092.119,94	3.081.303,38	-10.816,56
6.2.1.1 - CONTRIBUIÇÕES	2.357.535,24	2.761.535,24	2.756.126,07	-5.409,17
6.2.1.1.01 - ANUIDADES	2.357.535,24	2.761.535,24	2.756.126,07	-5.409,17
6.2.1.1.01.01 - ANUIDADES	2.357.535,24	2.761.535,24	2.756.126,07	-5.409,17
6.2.1.2 - EXPLORAÇÃO DE BENS E SERVIÇOS	6.500,00	0,00	0,00	0,00
6.2.1.2.01 - EXPLORAÇÃO DE BENS	6.500,00	0,00	0,00	0,00
6.2.1.2.01.01 - RECEITAS IMOBILIÁRIAS	6.500,00	0,00	0,00	0,00
6.2.1.3 - FINANCEIRAS	12.500,31	47.500,31	47.442,92	-57,39
6.2.1.3.05 - REMUNERAÇÃO DE DEP. BANC. E APLICAÇÕES FINANCEIRAS	12.500,31	47.500,31	47.442,92	-57,39
6.2.1.3.05.01 - RENDIMENTOS DE APLICAÇÃO	12.500,31	47.500,31	47.442,92	-57,39
6.2.1.4 - TRANSFERÊNCIAS	5.350,00	283.084,39	277.734,39	-5.350,00
6.2.1.4.01 - TRANSFERÊNCIAS	5.350,00	283.084,39	277.734,39	-5.350,00
6.2.1.4.01.01 - TRANSFERÊNCIAS	5.350,00	283.084,39	277.734,39	-5.350,00
SUBTOTAL DAS RECEITAS	2.381.885,55	3.092.119,94	3.081.303,38	-10.816,56
DÉFICIT	-	-	0,00	-
TOTAL	2.381.885,55	3.092.119,94	3.081.303,38	-10.816,56

As informações podem ser acessadas pelo link:

[Site CRBio-08/Portal da Transparência](#)

4.5. Balanço Orçamentário

DESPESAS ORÇAMENTÁRIAS	DOTAÇÃO INICIAL	DOTAÇÃO ATUAL	EMPENHADA	LIQUIDADADA	PAGA	CRÉDITO DISPONÍVEL
6.3.1 - DESPESAS CORRENTES - CRÉDITO DISPONÍVEL	2.356.534,55	2.683.307,76	2.672.501,43	2.672.501,43	2.672.501,43	10.806,33
6.3.1.1 - PESSOAL E ENCARGOS	915.815,09	989.065,34	989.038,14	989.038,14	989.038,14	27,20
6.3.1.1.01 - PESSOAL E ENCARGOS	915.815,09	989.065,34	989.038,14	989.038,14	989.038,14	27,20
6.3.1.1.01.01 - REMUNERAÇÃO PESSOAL	606.827,09	560.303,34	560.300,08	560.300,08	560.300,08	3,26
6.3.1.1.01.02 - ENCARGOS PATRONAIS	148.890,00	148.860,00	148.853,19	148.853,19	148.853,19	6,81
6.3.1.1.01.03 - BENEFÍCIOS A PESSOAL	160.098,00	279.902,00	279.884,87	279.884,87	279.884,87	17,13
6.3.1.2 - BENEFÍCIOS ASSISTENCIAIS	12.124,00	8.960,00	8.954,43	8.954,43	8.954,43	5,57
6.3.1.2.01 - BENEFÍCIOS ASSISTENCIAIS	12.124,00	8.960,00	8.954,43	8.954,43	8.954,43	5,57
6.3.1.2.01.01 - BENEFÍCIOS ASSISTENCIAIS	12.124,00	8.960,00	8.954,43	8.954,43	8.954,43	5,57
6.3.1.3 - USO DE BENS E SERVIÇOS	873.525,00	1.012.960,89	1.002.225,59	1.002.225,59	1.002.225,59	10.735,30
6.3.1.3.01 - MATERIAL DE CONSUMO	110.900,00	98.617,64	98.596,29	98.596,29	98.596,29	21,35
6.3.1.3.01.01 - MATERIAL DE CONSUMO	93.400,00	91.201,05	91.187,21	91.187,21	91.187,21	13,84
6.3.1.3.01.02 - DESPESAS COM VEÍCULOS	15.500,00	5.338,84	5.331,33	5.331,33	5.331,33	7,51
6.3.1.3.01.09 - OUTROS MATERIAIS DE CONSUMO	2.000,00	2.077,75	2.077,75	2.077,75	2.077,75	0,00
6.3.1.3.02 - SERVIÇOS	762.625,00	914.343,25	903.629,30	903.629,30	903.629,30	10.713,95
6.3.1.3.02.01 - SERVIÇOS	558.875,00	642.168,83	636.302,30	636.302,30	636.302,30	5.866,53
6.3.1.3.02.02 - VERBA DE PARTICIPAÇÃO EM REUNIÃO	4.500,00	0,00	0,00	0,00	0,00	0,00
6.3.1.3.02.03 - DIÁRIAS	147.750,00	203.606,38	203.428,79	203.428,79	203.428,79	177,59
6.3.1.3.02.04 - PASSAGENS	40.450,00	64.309,97	59.641,00	59.641,00	59.641,00	4.668,97
6.3.1.3.02.05 - HOSPEDAGENS E ALIMENTAÇÃO	750,00	0,00	0,00	0,00	0,00	0,00
6.3.1.3.02.06 - DESPESA COM LOCOMOÇÃO	9.850,00	4.258,07	4.257,21	4.257,21	4.257,21	0,86
6.3.1.3.02.07 - AJUDA DE CUSTO/GRATIFICAÇÃO DE PRESENÇA	450,00	0,00	0,00	0,00	0,00	0,00
6.3.1.4 - FINANCEIRAS	95.300,00	61.327,00	61.293,62	61.293,62	61.293,62	33,38
6.3.1.4.01 - FINANCEIRAS	95.300,00	61.327,00	61.293,62	61.293,62	61.293,62	33,38
6.3.1.4.01.01 - JUROS E ENCARGOS SOBRE EMPRÉSTIMOS	300,00	0,00	0,00	0,00	0,00	0,00
6.3.1.4.01.02 - SERVIÇOS BANCÁRIOS	95.000,00	61.327,00	61.293,62	61.293,62	61.293,62	33,38
6.3.1.5 - TRANSFERÊNCIAS CORRENTES	500,00	0,00	0,00	0,00	0,00	0,00
6.3.1.5.01 - TRANSFERÊNCIAS CORRENTES	500,00	0,00	0,00	0,00	0,00	0,00
6.3.1.5.01.01 - SUBVENÇÕES	500,00	0,00	0,00	0,00	0,00	0,00
6.3.1.6 - TRIBUTÁRIAS E CONTRIBUTIVAS	425.270,46	547.064,46	547.061,33	547.061,33	547.061,33	3,13
6.3.1.6.01 - TRIBUTÁRIAS E CONTRIBUTIVAS	425.270,46	547.064,46	547.061,33	547.061,33	547.061,33	3,13
6.3.1.6.01.01 - TRIBUTOS	12.500,00	17.550,00	17.547,84	17.547,84	17.547,84	2,16
6.3.1.6.01.02 - CONTRIBUIÇÕES	412.770,46	529.514,46	529.513,49	529.513,49	529.513,49	0,97
6.3.1.9 - OUTRAS DESPESAS CORRENTES	34.000,00	63.930,07	63.928,32	63.928,32	63.928,32	1,75
6.3.1.9.01 - OUTRAS DESPESAS CORRENTES	34.000,00	63.930,07	63.928,32	63.928,32	63.928,32	1,75
6.3.1.9.01.01 - DEMAIS DESPESAS CORRENTES	34.000,00	63.930,07	63.928,32	63.928,32	63.928,32	1,75
6.3.2 - DESPESAS DE CAPITAL - CRÉDITO DISPONÍVEL	25.351,00	408.812,18	408.304,55	408.304,55	408.304,55	507,63
6.3.2.1 - INVESTIMENTOS	24.851,00	408.312,18	408.304,55	408.304,55	408.304,55	7,63
6.3.2.1.01 - OBRAS, INSTALAÇÕES E REFORMAS	10.000,00	130.290,00	130.282,44	130.282,44	130.282,44	7,56
6.3.2.1.01.01 - OBRAS, INSTALAÇÕES E REFORMAS	10.000,00	130.290,00	130.282,44	130.282,44	130.282,44	7,56
6.3.2.1.03 - EQUIPAMENTOS E MATERIAIS PERMANENTES	14.851,00	278.022,18	278.022,11	278.022,11	278.022,11	0,07
6.3.2.1.03.01 - EQUIPAMENTOS E MATERIAIS PERMANENTES	14.851,00	278.022,18	278.022,11	278.022,11	278.022,11	0,07
6.3.2.3 - AMORTIZAÇÕES DE EMPRÉSTIMOS	500,00	500,00	0,00	0,00	0,00	500,00
6.3.2.3.01 - AMORTIZAÇÕES DE EMPRÉSTIMOS	500,00	500,00	0,00	0,00	0,00	500,00
6.3.2.3.01.02 - OUTRAS AMORTIZAÇÕES	500,00	500,00	0,00	0,00	0,00	500,00
SUBTOTAL DAS DESPESAS	2.381.885,55	3.092.119,94	3.080.805,98	3.080.805,98	3.080.805,98	11.313,96
SUPERÁVIT	-	-	-	497,40	-	-
TOTAL	2.381.885,55	3.092.119,94	3.080.805,98	3.081.303,38	3.080.805,98	11.313,96

As informações podem ser acessadas pelo link:

[Site CRBio-08/Portal da Transparência](#)

4.6. Balanço Patrimonial

ATIVO		PASSIVO	
Especificação	Exercício Atual	Especificação	Exercício Atual
ATIVO CIRCULANTE	543.860,01	PASSIVO CIRCULANTE	210.519,34
CAIXA E EQUIVALENTES DE CAIXA	132.166,30	OBRIGAÇÕES TRABALHISTAS E PREVIDENCIÁRIAS A PAGAR	355,84
CAIXA E EQUIVALENTES DE CAIXA	132.166,30	ENCARGOS SOCIAIS A PAGAR	355,84
CRÉDITOS A CURTO PRAZO	358.391,68	OBRIGAÇÕES DE CURTO PRAZO	19.977,20
CRÉDITOS A RECEBER	358.391,68	OBRIGAÇÕES DE CURTO PRAZO	19.977,20
DEMAIS CRÉDITOS E VALORES DE CURTO PRAZO	13.170,27	DEMAIS OBRIGAÇÕES DE CURTO PRAZO	186,30
ADIANTAMENTOS CONCEDIDOS A PESSOAL E A TERCEIROS	13.007,36	CONTAS A PAGAR	186,30
TRIBUTOS E CONTRIBUIÇÕES A RECUPERAR	162,91	EMPRÉSTIMOS DE CURTO PRAZO	190.000,00
ESTOQUES	40.131,76	EMPRÉSTIMOS OBTIDOS	190.000,00
ALMOXARIFADO	40.131,76	TOTAL DO PASSIVO	210.519,34
ATIVO NÃO-CIRCULANTE	952.808,32	PATRIMÔNIO LÍQUIDO	
INVESTIMENTOS, IMOBILIZADO E INTANGÍVEL	952.808,32	Especificação	Exercício Atual
IMOBILIZADO	952.808,32	PATRIMÔNIO LÍQUIDO	1.286.148,99
		TOTAL DO PATRIMÔNIO LÍQUIDO	1.286.148,99
TOTAL ATIVO	1.496.668,33	TOTAL PASSIVO + PATRIMÔNIO LÍQUIDO	1.496.668,33

QUADRO DE SUPERAVIT / DÉFICIT FINANCEIRO		EXERCÍCIO ATUAL
SUPERAVIT FINANCEIRO		0,00

As informações podem ser acessadas pelo link:

[Site CRBio-08/Portal da Transparência](#)

4.7. Balanço Financeiro

INGRESSOS			DISPÊNDIOS		
TÍTULOS	EXERCÍCIO ATUAL	EXERCÍCIO ANTERIOR	TÍTULOS	EXERCÍCIO ATUAL	EXERCÍCIO ANTERIOR
Receita Orçamentária (I)	3.081.303,38	2.571.079,58	Despesa Orçamentária (V)	3.080.805,98	2.733.445,04
6.2.3 - RECEITAS CORRENTES REALIZADA	3.081.303,38	2.571.079,58	6.3.5 - DESPESAS CORRENTES - LIQUIDADAS	2.672.501,43	2.205.350,53
6.2.3.1 - CONTRIBUIÇÕES	2.756.126,07	2.256.074,87	6.3.5.1 - PESSOAL E ENCARGOS	989.038,14	936.398,07
6.2.3.1.01 - ANUIDADES	2.756.126,07	2.256.074,87	6.3.5.1.01 - PESSOAL E ENCARGOS	989.038,14	936.398,07
6.2.3.1.01.01 - ANUIDADES	2.756.126,07	2.256.074,87	6.3.5.2 - BENEFÍCIOS ASSISTENCIAIS	8.954,43	8.020,48
6.2.3.3 - FINANCEIRAS	47.442,92	15.004,71	6.3.5.2.01 - BENEFÍCIOS ASSISTENCIAIS	8.954,43	8.020,48
6.2.3.3.05 - REMUNERAÇÃO DE DEP. BANC. E APLICAÇÕES FINANCEIRAS	47.442,92	15.004,71	6.3.5.3 - USO DE BENS E SERVIÇOS	1.002.225,59	723.357,93
6.2.3.3.05.01 - RENDIMENTOS DE APLICAÇÃO	47.442,92	15.004,71	6.3.5.3.01 - MATERIAL DE CONSUMO	98.596,29	41.710,22
6.2.3.4 - TRANSFERÊNCIAS	277.734,39	300.000,00	6.3.5.3.02 - SERVIÇOS	903.629,30	681.647,71
6.2.3.4.01 - TRANSFERÊNCIAS	277.734,39	300.000,00	6.3.5.4 - FINANCEIRAS	61.293,62	54.285,40
6.2.3.4.01.01 - TRANSFERÊNCIAS	277.734,39	300.000,00	6.3.5.4.01 - FINANCEIRAS	61.293,62	54.285,40
			6.3.5.6 - TRIBUTÁRIAS E CONTRIBUTIVAS	547.061,33	433.871,63
			6.3.5.6.01 - TRIBUTÁRIAS E CONTRIBUTIVAS	547.061,33	433.871,63
			6.3.5.9 - OUTRAS DESPESAS CORRENTES	63.928,32	49.417,02
			6.3.5.9.01 - OUTRAS DESPESAS CORRENTES	63.928,32	49.417,02
			6.3.6 - DESPESAS DE CAPITAL - LIQUIDADAS	408.304,55	528.094,51
			6.3.6.1 - INVESTIMENTOS	408.304,55	528.094,51
			6.3.6.1.01 - OBRAS, INSTALAÇÕES E REFORMAS	130.282,44	493.998,91
			6.3.6.1.03 - EQUIPAMENTOS E MATERIAIS PERMANENTES	278.022,11	34.095,60
Receitas Extra-Orçamentárias (II)	3.019.065,34	2.678.670,18	Despesas Extra-Orçamentárias (VI)	3.081.513,66	2.685.022,44
INSCRIÇÃO DE RESTOS A PAGAR NÃO PROCESSADOS	0,00	0,00	PAGAMENTO DE RESTOS A PAGAR NÃO PROCESSADOS	0,00	0,00
INSCRIÇÃO DE RESTOS A PAGAR PROCESSADOS	0,00	14.145,34	PAGAMENTO DE RESTOS A PAGAR PROCESSADOS	14.145,34	5.641,17
DEPÓSITOS RESTITUÍVEIS E VALORES VINCULADOS	3.019.065,34	2.664.524,84	DEPÓSITOS RESTITUÍVEIS E VALORES VINCULADOS	3.067.368,32	2.685.022,44
Saldo Disponível do Exercício Anterior (III)	194.117,22	362.834,94	Saldo Disponível para o Exercício Seguinte (VII)	132.166,30	194.117,22
TOTAL (IV) = (I+II+III)	6.294.485,94	5.612.584,70	TOTAL (VIII) = (V+VI+VII)	6.294.485,94	5.612.584,70

As informações podem ser acessadas pelo link:

[Site CRBio-08/Portal da Transparência](#)

4.8. Demonstrações das Variáveis Patrimoniais

VARIAÇÕES PATRIMONIAIS QUANTITATIVAS		
VARIAÇÕES PATRIMONIAIS AUMENTATIVAS		
ESPECIFICAÇÃO	EXERCÍCIO ATUAL	EXERCÍCIO ANTERIOR
VARIAÇÃO PATRIMONIAL AUMENTATIVA	2.982.712,55	2.666.141,31
CONTRIBUIÇÕES	2.657.535,24	2.351.136,60
CONTRIBUIÇÕES	2.657.535,24	2.351.136,60
FINANCEIRAS	47.442,92	15.004,71
FINANCEIRAS	47.442,92	15.004,71
TRANSFERÊNCIAS	277.734,39	300.000,00
TRANSFERÊNCIAS	277.734,39	300.000,00
VARIAÇÕES PATRIMONIAIS DIMINUTIVAS		
ESPECIFICAÇÃO	EXERCÍCIO ATUAL	EXERCÍCIO ANTERIOR
VARIAÇÃO PATRIMONIAL DIMINUTIVA	2.685.402,16	2.247.969,19
PESSOAL E ENCARGOS	897.309,41	862.276,33
PESSOAL E ENCARGOS	897.309,41	862.276,33
USO DE BENS E SERVIÇOS	1.788.092,75	1.385.692,86
USO DE BENS E SERVIÇOS	1.788.092,75	1.385.692,86
TOTAL DAS VARIAÇÕES AUMENTATIVAS	2.982.712,55	2.666.141,31
TOTAL DAS VARIAÇÕES DIMINUTIVAS	2.685.402,16	2.247.969,19
RESULTADO PATRIMONIAL DO PERÍODO	297.310,39	418.172,12
VARIAÇÕES PATRIMONIAIS QUALITATIVAS (decorrentes da execução orçamentária)		
ESPECIFICAÇÃO	EXERCÍCIO ATUAL	EXERCÍCIO ANTERIOR
Incorporações de Ativos	0,00	0,00
Desincorporações de Passivos	0,00	0,00
Incorporações de Passivos	0,00	0,00
Desincorporações de Ativos	0,00	0,00

As informações podem ser acessadas pelo link:

[Site CRBio-08/Portal da Transparência](#)

4.9. Demonstração dos Fluxos de Caixa

Descrição	2022	2021
Fluxos de Caixa das Atividades das Operações	346.353,63	359.376,79
Ingressos	6.100.368,72	5.249.749,76
Receitas	3.081.303,38	2.571.079,58
CONTRIBUIÇÕES	2.756.126,07	2.256.074,87
EXPLORAÇÃO DE BENS E SERVIÇOS	0,00	0,00
FINANCEIRAS	47.442,92	15.004,71
TRANSFERÊNCIAS	277.734,39	300.000,00
OUTRAS RECEITAS CORRENTES	0,00	0,00
Receitas Extraorçamentárias	3.019.065,34	2.664.524,84
Desembolsos	5.754.015,09	4.890.372,97
Despesas	2.672.501,43	2.205.350,53
PESSOAL E ENCARGOS	989.038,14	936.398,07
BENEFÍCIOS ASSISTENCIAIS	8.954,43	8.020,48
USO DE BENS E SERVIÇOS	1.002.225,59	723.357,93
FINANCEIRAS	61.293,62	54.285,40
TRIBUTÁRIAS E CONTRIBUTIVAS	547.061,33	433.871,63
OUTRAS DESPESAS CORRENTES	63.928,32	49.417,02
Pagamentos Extraorçamentários	3.081.513,66	2.685.022,44
Fluxo de Caixa Líquido das Atividades das Operações	346.353,63	359.376,79
Fluxos de Caixa das Atividades de Investimento	-408.304,55	-528.094,51
Ingressos	0,00	0,00
AMORTIZAÇÃO DE EMPRÉSTIMOS CONCEDIDOS	0,00	0,00
Desembolsos	408.304,55	528.094,51
INVESTIMENTOS	408.304,55	528.094,51
EMPRÉSTIMOS CONCEDIDOS	0,00	0,00
AMORTIZAÇÕES DE EMPRÉSTIMOS	0,00	0,00
TRANSFERÊNCIAS DE CAPITAL	0,00	0,00
Fluxo de Caixa Líquido das Atividades de Investimento	-408.304,55	-528.094,51
Geração líquida de Caixa e Equivalentes de Caixa	-61.950,92	-168.717,72
Caixa e Equivalentes de Caixa Inicial	194.117,22	362.834,94
Caixa e Equivalentes de Caixa Final	132.166,30	194.117,22

As informações podem ser acessadas pelo link:

[Site CRBio-08/Portal da Transparência](#)

4.10. Notas Explicativas

1. Contexto Operacional

O Conselho Regional de Biologia da 8ª Região (CRBio-08), localizado na Rua Frederico de Castro Rabello, nº 114, edf. Carlos Kiappe 6º andar, bairro comércio, Salvador/BA, criado pela Lei nº 6.684, de 03 de setembro de 1979, alterada pela Lei nº 7017

de 30 de agosto de 1982, regulamentada pelo Decreto nº 88.438, de 28 de junho de 1983, tem como principais atividades o registro e a fiscalização do exercício profissional, dotado de personalidade jurídica e forma federativa, funciona como Autarquia Federal Especial.

2. Escrituração e Documentação

A escrituração contábil durante o ano de 2022 foi realizada através de sistema computadorizado processando-se com regularidade e atualização. Os lançamentos foram efetuados em observância às formalidades legais e técnicas, que disciplinam a matéria.

A documentação contábil comprobatória dos atos e fatos administrativos foi arquivada em ordem racional e cronológica, no qual se verificou ainda a emissão de cópias de cheques para cada despesa realizada.

3. Orçamento

O orçamento para o exercício de 2022 foi de R\$ 2.381.885,55 (dois milhões trezentos e oitenta e oitenta e mil reais oitocentos e oitenta e cinco reais e cinquenta e cinco centavos), havendo necessidade de reformulação orçamentária

devido excesso de arrecadação e subvenções recebidas do Conselho Federal para novos investimentos, tendo sido aprovado pelo CRBIO 8º – com a seguinte discriminação:

RECEITAS	VALOR	%
Receita de Contribuições	2.761.535,24	89,31
Receita de Exploração de Bens e Serviços	0,00	0,00
Receitas Financeiras	47.500,31	1,54
Transferências	283.084,39	9,15
Receitas de Capital	0,00	0,00
TOTAL DO ORÇAMENTO	3.092.119,94	100%

4.10. Notas Explicativas

4. Execução do Orçamento da Receita

A Execução orçamentária da Receita pode ser assim demonstrada

ANO	ORÇAMENTO	RECEITAS REALIZADAS	DESPESAS TOTAIS	DIFERENÇA RECEITA X ORÇAMENTO	DIFERENÇA DESPESA X ORÇAMENTO	RESULTADO
2022	3.092.119,94	3.081.303,38	3.080.805,98	10.815,96	11.313,36	497,40

4.10. Notas Explicativas

5. Execução do Orçamento da Despesa

A Execução orçamentária da Receita pode ser assim demonstrada, com a análise das propostas orçamentárias e execução em 2022

ANO	ORÇAMENTO	RECEITAS REALIZADAS	DESPESAS EMPENHAS	DEFICIT	SUPERAVIT	DESPESAS DE CAPITAIS INVESTIMENTOS
2022	3.092.119,94	3.081.303,38	3.080.805,98		497,40	408.304,55

Conforme demonstrado acima a Despesa Realizada atingiu 99,71% do valor orçado no exercício de 2022.

No confronto entre a Receita Arrecadada e Despesa Realizada, verificou-se um Superávit Financeiro no valor de R\$ 497,40 (quatrocentos e noventa e sete reais e quarenta centavos) que corresponde a 0,01% do valor gasto e de 0,01% do valor arrecadado.

As despesas apresentam momentos distintos, no primeiro momento podemos observar a sua execução com as atividades de investimentos, no segundo momento sem as atividades de investimentos, desta forma, fica demonstrado que ao longo do

ano foram investidos o montante de R\$ 408.304,55 (quatrocentos e oito mil trezentos e quatro reais e cinqüenta e cinco centavos), ou seja, sem os investimentos o superávit ficaria demonstrado no montante de R\$ 408.304,55 (quatrocentos e oito mil trezentos e quatro reais e cinqüenta e cinco centavos).

O quadro resumo abaixo demonstra que o atual ano foi o melhor em todos os seus aspectos, o mesmo também reflete as ações da atual gestão com o comprometimento das aplicações e gestão dos recursos públicos e a sua governança.

4.10. Notas Explicativas

6. Balanço Orçamentario Sem Despesas de Capitais

ANO	ORÇAMENTO	RECEITAS REALIZADAS	DESPESAS CORRENTES	DEFICIT	SUPERAVIT	DESPESAS DE CAPITAIS INVESTIMENTOS
2022	3.092.119,94	3.081.303,38	2.672,501,43		408.801,95	408.304,55

Outro aspecto relevante é a gestão dos recursos sem o recebimento da subvenção do Conselho Federal e com a mesma, demonstrando novamente que a atual gestão esta comprometida no cumprimento das legislações aplicadas aos órgãos públicos e com o bom andamento das boas práticas, ficando assim demonstrados:

4.10. Notas Explicativas

7. Disponibilidade

O saldo disponível em 31/12/2022 foi de R\$ 132.166,30 (cento e trinta e dois mil cento e sessenta e seis reais e trinta centavos) que está demonstrado nos saldos do razão e devidamente conciliado com os extratos bancários do mês de Dezembro de 2022, conforme discriminado ao lado:

Caixa	0,00
Bancos Conta Movimento	0,00
Bancos Aplicações Financeiras/Poupança	132.166,30
	<hr/>
TOTAL	132.166,30

4.11. Controle de Projetos

Exercício: 2022		Período de 01/01/2022 a 31/12/2022					
6.3.1.1.01.01.001 - SALÁRIOS							
Projeto	Dotação	Ajustes	Atualizado	Empenhado	Liquidado	Pago	À Realizar
1002 - ATUALIZAÇÃO E MANUTENÇÃO CADASTRAL	501.000,00	0,00	501.000,00	1.865,00	0,00	0,00	499.135,00
1004 - COBRANÇA ADMINISTRATIVA E JUDICIAL NO CRBIO - PESSOAS FÍSICAS E PESSOAS JURÍDICAS	50.100,00	0,00	50.100,00	160,72	160,72	160,72	49.939,28
2001 - FISCALIZAÇÃO DAS PESSOAS FÍSICAS E PESSOAS JURÍDICAS	50.100,00	0,00	50.100,00	0,00	0,00	0,00	50.100,00
2009 - PESSOAL, ENCARGOS E BENEFÍCIOS	501.000,00	0,00	501.000,00	218.793,47	176.653,01	176.653,01	282.206,53
Totais	1.102.200,00	0,00	1.102.200,00	220.819,19	176.813,73	176.813,73	881.380,81
6.3.1.1.01.01.004 - GRATIFICAÇÃO DE NATAL - 13º SALÁRIO							
Projeto	Dotação	Ajustes	Atualizado	Empenhado	Liquidado	Pago	À Realizar
2009 - PESSOAL, ENCARGOS E BENEFÍCIOS	42.708,00	0,00	42.708,00	0,00	0,00	0,00	42.708,00
Totais	42.708,00	0,00	42.708,00	0,00	0,00	0,00	42.708,00
6.3.1.1.01.01.005 - FÉRIAS							
Projeto	Dotação	Ajustes	Atualizado	Empenhado	Liquidado	Pago	À Realizar
2001 - FISCALIZAÇÃO DAS PESSOAS FÍSICAS E PESSOAS JURÍDICAS	42.708,00	0,00	42.708,00	0,00	0,00	0,00	42.708,00
2009 - PESSOAL, ENCARGOS E BENEFÍCIOS	42.708,00	0,00	42.708,00	0,00	0,00	0,00	42.708,00
Totais	85.416,00	0,00	85.416,00	0,00	0,00	0,00	85.416,00
6.3.1.1.01.01.008 - SUBSTITUIÇÕES							
Projeto	Dotação	Ajustes	Atualizado	Empenhado	Liquidado	Pago	À Realizar
2009 - PESSOAL, ENCARGOS E BENEFÍCIOS	1.626,09	0,00	1.626,09	0,00	0,00	0,00	1.626,09
Totais	1.626,09	0,00	1.626,09	0,00	0,00	0,00	1.626,09
6.3.1.1.01.01.010 - INDENIZAÇÕES TRABALHISTAS							
Projeto	Dotação	Ajustes	Atualizado	Empenhado	Liquidado	Pago	À Realizar
2009 - PESSOAL, ENCARGOS E BENEFÍCIOS	6.500,00	0,00	6.500,00	0,00	0,00	0,00	6.500,00
Totais	6.500,00	0,00	6.500,00	0,00	0,00	0,00	6.500,00
6.3.1.1.01.02.001 - INSS ENTIDADE							
Projeto	Dotação	Ajustes	Atualizado	Empenhado	Liquidado	Pago	À Realizar
2001 - FISCALIZAÇÃO DAS PESSOAS FÍSICAS E PESSOAS JURÍDICAS	102.500,00	0,00	102.500,00	33.995,56	17.160,73	17.160,73	68.504,44
2009 - PESSOAL, ENCARGOS E BENEFÍCIOS	102.500,00	0,00	102.500,00	0,00	0,00	0,00	102.500,00
Totais	205.000,00	0,00	205.000,00	33.995,56	17.160,73	17.160,73	171.004,44
6.3.1.1.01.02.002 - FGTS							
Projeto	Dotação	Ajustes	Atualizado	Empenhado	Liquidado	Pago	À Realizar
2001 - FISCALIZAÇÃO DAS PESSOAS FÍSICAS E PESSOAS JURÍDICAS	41.000,00	0,00	41.000,00	9.556,84	6.382,88	6.382,88	31.443,16
2009 - PESSOAL, ENCARGOS E BENEFÍCIOS	41.000,00	0,00	41.000,00	0,00	0,00	0,00	41.000,00
Totais	82.000,00	0,00	82.000,00	9.556,84	6.382,88	6.382,88	72.443,16
6.3.1.1.01.02.003 - PIS SOBRE FOLHA DE PAGAMENTO							
Projeto	Dotação	Ajustes	Atualizado	Empenhado	Liquidado	Pago	À Realizar
2001 - FISCALIZAÇÃO DAS PESSOAS FÍSICAS E PESSOAS JURÍDICAS	5.390,00	0,00	5.390,00	1.596,73	793,35	793,35	3.793,27
Totais	10.780,00	0,00	10.780,00	1.596,73	793,35	793,35	9.183,27

As informações podem ser acessadas pelo link:

[Site CRBio-08/Portal da Transparência](#)

4.11. Controle de Projetos

Projeto	Dotação	Ajustes	Atualizado	Empenhado	Liquidado	Pago	À Realizar
2009 - PESSOAL, ENCARGOS E BENEFÍCIOS	5.390,00	0,00	5.390,00	0,00	0,00	0,00	5.390,00
Totais	10.780,00	0,00	10.780,00	1.696,73	793,36	793,36	9.183,27
6.3.1.1.01.03.001 - VALE TRANSPORTE							
Projeto	Dotação	Ajustes	Atualizado	Empenhado	Liquidado	Pago	À Realizar
2009 - PESSOAL, ENCARGOS E BENEFÍCIOS	6.720,00	1.000,00	7.720,00	7.261,70	7.261,70	7.261,70	458,30
Totais	6.720,00	1.000,00	7.720,00	7.261,70	7.261,70	7.261,70	458,30
6.3.1.1.01.03.002 - PROGRAMA DE ALIMENTAÇÃO AO TRABALHADOR - PAT							
Projeto	Dotação	Ajustes	Atualizado	Empenhado	Liquidado	Pago	À Realizar
2001 - FISCALIZAÇÃO DAS PESSOAS FÍSICAS E PESSOAS JURÍDICAS	89.100,00	0,00	89.100,00	37.420,50	0,00	0,00	51.679,50
2009 - PESSOAL, ENCARGOS E BENEFÍCIOS	89.100,00	0,00	89.100,00	31.668,75	22.523,50	22.523,50	57.431,25
Totais	178.200,00	0,00	178.200,00	69.089,25	22.523,50	22.523,50	109.110,75
6.3.1.1.01.03.003 - PLANO DE SAÚDE							
Projeto	Dotação	Ajustes	Atualizado	Empenhado	Liquidado	Pago	À Realizar
2001 - FISCALIZAÇÃO DAS PESSOAS FÍSICAS E PESSOAS JURÍDICAS	52.350,00	0,00	52.350,00	51.550,75	43.303,09	43.303,09	799,25
2009 - PESSOAL, ENCARGOS E BENEFÍCIOS	52.350,00	0,00	52.350,00	10.125,48	0,00	0,00	42.224,52
Totais	104.700,00	0,00	104.700,00	61.676,23	43.303,09	43.303,09	43.023,77
6.3.1.1.01.03.004 - PLANO ODONTOLÓGICO							
Projeto	Dotação	Ajustes	Atualizado	Empenhado	Liquidado	Pago	À Realizar
2009 - PESSOAL, ENCARGOS E BENEFÍCIOS	11.928,00	0,00	11.928,00	1.620,30	1.620,30	1.620,30	10.307,70
Totais	11.928,00	0,00	11.928,00	1.620,30	1.620,30	1.620,30	10.307,70
6.3.1.2.01.01.001 - AUXÍLIO EDUCAÇÃO							
Projeto	Dotação	Ajustes	Atualizado	Empenhado	Liquidado	Pago	À Realizar
2009 - PESSOAL, ENCARGOS E BENEFÍCIOS	7.200,00	0,00	7.200,00	3.861,44	3.861,44	3.861,44	3.338,56
Totais	7.200,00	0,00	7.200,00	3.861,44	3.861,44	3.861,44	3.338,56
6.3.1.2.01.01.002 - AUXÍLIO CRECHE							
Projeto	Dotação	Ajustes	Atualizado	Empenhado	Liquidado	Pago	À Realizar
2009 - PESSOAL, ENCARGOS E BENEFÍCIOS	4.824,00	0,00	4.824,00	0,00	0,00	0,00	4.824,00
Totais	4.824,00	0,00	4.824,00	0,00	0,00	0,00	4.824,00
6.3.1.2.01.01.003 - AUXÍLIO UNIFORME							
Projeto	Dotação	Ajustes	Atualizado	Empenhado	Liquidado	Pago	À Realizar
2009 - PESSOAL, ENCARGOS E BENEFÍCIOS	100,00	0,00	100,00	0,00	0,00	0,00	100,00
Totais	100,00	0,00	100,00	0,00	0,00	0,00	100,00
6.3.1.3.01.01.001 - MATERIAIS DE EXPEDIENTE							
Projeto	Dotação	Ajustes	Atualizado	Empenhado	Liquidado	Pago	À Realizar
1001 - REGISTRO DE PESSOAS FÍSICAS E PESSOAS JURÍDICAS	25.000,00	0,00	25.000,00	0,00	0,00	0,00	25.000,00
5001 - SERVIÇOS ADMINISTRATIVOS	25.000,00	0,00	25.000,00	5.683,72	1.091,06	1.091,06	19.316,28
Totais	50.000,00	0,00	50.000,00	5.683,72	1.091,06	1.091,06	44.316,28
6.3.1.3.01.01.002 - IMPRESSOS, FORMULÁRIOS E PAPÉIS							
Projeto	Dotação	Ajustes	Atualizado	Empenhado	Liquidado	Pago	À Realizar
1001 - REGISTRO DE PESSOAS FÍSICAS E PESSOAS JURÍDICAS	20.250,00	0,00	20.250,00	0,00	0,00	0,00	20.250,00
2001 - FISCALIZAÇÃO DAS PESSOAS FÍSICAS E PESSOAS JURÍDICAS	20.250,00	0,00	20.250,00	1.663,72	1.323,72	1.323,72	18.586,28
Totais	60.750,00	0,00	60.750,00	2.503,72	1.323,72	1.323,72	58.246,28

4.11. Controle de Projetos

Projeto	Dotação	Ajustes	Atualizado	Empenhado	Liquidado	Pago	À Realizar
5001 - SERVIÇOS ADMINISTRATIVOS	20.250,00	0,00	20.250,00	840,00	0,00	0,00	19.410,00
Totais	60.750,00	0,00	60.750,00	2.603,72	1.323,72	1.323,72	58.246,28
6.3.1.3.01.01.004 - CARTEIRAS DE IDENTIFICAÇÃO PROFISSIONAL							
Projeto	Dotação	Ajustes	Atualizado	Empenhado	Liquidado	Pago	À Realizar
5001 - SERVIÇOS ADMINISTRATIVOS	750,00	0,00	750,00	0,00	0,00	0,00	750,00
Totais	750,00	0,00	750,00	0,00	0,00	0,00	750,00
6.3.1.3.01.01.005 - BANDEIRAS, FLÂMULAS E PLACAS							
Projeto	Dotação	Ajustes	Atualizado	Empenhado	Liquidado	Pago	À Realizar
3003 - PROMOÇÃO A EDUCAÇÃO CONTINUADA - CONGRESSOS / ENCONTROS / SEMINÁRIOS	1.500,00	0,00	1.500,00	0,00	0,00	0,00	1.500,00
Totais	1.500,00	0,00	1.500,00	0,00	0,00	0,00	1.500,00
6.3.1.3.01.01.006 - MATERIAL PARA AUDIO, VÍDEO E FOTO							
Projeto	Dotação	Ajustes	Atualizado	Empenhado	Liquidado	Pago	À Realizar
3003 - PROMOÇÃO A EDUCAÇÃO CONTINUADA - CONGRESSOS / ENCONTROS / SEMINÁRIOS	4.350,00	7.000,00	11.350,00	5.300,00	5.300,00	5.300,00	6.050,00
Totais	4.350,00	7.000,00	11.350,00	5.300,00	5.300,00	5.300,00	6.050,00
6.3.1.3.01.01.007 - MATERIAL PARA DIVULGAÇÃO							
Projeto	Dotação	Ajustes	Atualizado	Empenhado	Liquidado	Pago	À Realizar
2003 - CAMPANHAS INSTITUCIONAIS	6.500,00	0,00	6.500,00	3.460,00	3.460,00	3.460,00	3.040,00
Totais	6.500,00	0,00	6.500,00	3.460,00	3.460,00	3.460,00	3.040,00
6.3.1.3.01.01.008 - MATERIAIS DE INFORMÁTICA							
Projeto	Dotação	Ajustes	Atualizado	Empenhado	Liquidado	Pago	À Realizar
5001 - SERVIÇOS ADMINISTRATIVOS	4.500,00	0,00	4.500,00	0,00	0,00	0,00	4.500,00
Totais	4.500,00	0,00	4.500,00	0,00	0,00	0,00	4.500,00
6.3.1.3.01.01.009 - AQUISIÇÃO DE SOFTWARES DE BASE							
Projeto	Dotação	Ajustes	Atualizado	Empenhado	Liquidado	Pago	À Realizar
5002 - TECNOLOGIA DA INFORMAÇÃO	2.500,00	0,00	2.500,00	0,00	0,00	0,00	2.500,00
Totais	2.500,00	0,00	2.500,00	0,00	0,00	0,00	2.500,00
6.3.1.3.01.01.010 - MATERIAIS ELÉTRICOS E DE TELEFONIA							
Projeto	Dotação	Ajustes	Atualizado	Empenhado	Liquidado	Pago	À Realizar
5001 - SERVIÇOS ADMINISTRATIVOS	750,00	0,00	750,00	0,00	0,00	0,00	750,00
Totais	750,00	0,00	750,00	0,00	0,00	0,00	750,00
6.3.1.3.01.01.011 - MATERIAIS PARA MANUTENÇÃO DE BENS MÓVEIS							
Projeto	Dotação	Ajustes	Atualizado	Empenhado	Liquidado	Pago	À Realizar
5001 - SERVIÇOS ADMINISTRATIVOS	3.500,00	0,00	3.500,00	0,00	0,00	0,00	3.500,00
5001 - SERVIÇOS ADMINISTRATIVOS	3.500,00	0,00	3.500,00	0,00	0,00	0,00	3.500,00
Totais	7.000,00	0,00	7.000,00	0,00	0,00	0,00	7.000,00
6.3.1.3.01.01.012 - MATERIAIS PARA MANUTENÇÃO DE BENS IMÓVEIS/INSTALAÇÕES							
Projeto	Dotação	Ajustes	Atualizado	Empenhado	Liquidado	Pago	À Realizar
5001 - SERVIÇOS ADMINISTRATIVOS	3.500,00	0,00	3.500,00	551,57	551,57	551,57	2.948,43
Totais	3.500,00	0,00	3.500,00	551,57	551,57	551,57	2.948,43

4.11. Controle de Projetos

6.3.1.3.01.01.013 - MATERIAL DE COPA E COZINHA							
Projeto	Dotação	Ajustes	Atualizado	Empenhado	Liquidado	Pago	À Realizar
5001 - SERVIÇOS ADMINISTRATIVOS	650,00	0,00	650,00	0,00	0,00	0,00	650,00
Totais	650,00	0,00	650,00	0,00	0,00	0,00	650,00
6.3.1.3.01.01.014 - UNIFORMES, TECIDOS E AVIAMENTOS							
Projeto	Dotação	Ajustes	Atualizado	Empenhado	Liquidado	Pago	À Realizar
5001 - SERVIÇOS ADMINISTRATIVOS	1.500,00	0,00	1.500,00	650,00	650,00	650,00	850,00
Totais	1.500,00	0,00	1.500,00	650,00	650,00	650,00	850,00
6.3.1.3.01.01.015 - GÊNEROS DE ALIMENTAÇÃO							
Projeto	Dotação	Ajustes	Atualizado	Empenhado	Liquidado	Pago	À Realizar
5001 - SERVIÇOS ADMINISTRATIVOS	1.500,00	0,00	1.500,00	0,00	0,00	0,00	1.500,00
Totais	1.500,00	0,00	1.500,00	0,00	0,00	0,00	1.500,00
6.3.1.3.01.01.016 - MATERIAIS DE HIGIENE, LIMPEZA E CONSERVAÇÃO							
Projeto	Dotação	Ajustes	Atualizado	Empenhado	Liquidado	Pago	À Realizar
5001 - SERVIÇOS ADMINISTRATIVOS	2.500,00	-200,00	2.300,00	4.638,71	4.638,71	4.638,71	-2.338,71
Totais	2.500,00	-200,00	2.300,00	4.638,71	4.638,71	4.638,71	-2.338,71
6.3.1.3.01.01.018 - MATERIAIS DE DISTRIBUIÇÃO GRATUITA							
Projeto	Dotação	Ajustes	Atualizado	Empenhado	Liquidado	Pago	À Realizar
2003 - CAMPANHAS INSTITUCIONAIS	2.500,00	0,00	2.500,00	0,00	0,00	0,00	2.500,00
Totais	2.500,00	0,00	2.500,00	0,00	0,00	0,00	2.500,00
6.3.1.3.01.01.019 - PRÊMIOS, DIPLOMAS E MEDALHAS							
Projeto	Dotação	Ajustes	Atualizado	Empenhado	Liquidado	Pago	À Realizar
3003 - PROMOÇÃO A EDUCAÇÃO CONTINUADA - CONGRESSOS / ENCONTROS / SEMINÁRIOS	2.500,00	0,00	2.500,00	0,00	0,00	0,00	2.500,00
Totais	2.500,00	0,00	2.500,00	0,00	0,00	0,00	2.500,00
6.3.1.3.01.01.020 - GÁS E OUTROS MATERIAIS ENGARRAFADOS							
Projeto	Dotação	Ajustes	Atualizado	Empenhado	Liquidado	Pago	À Realizar
5001 - SERVIÇOS ADMINISTRATIVOS	350,00	0,00	350,00	0,00	0,00	0,00	350,00
Totais	350,00	0,00	350,00	0,00	0,00	0,00	350,00
6.3.1.3.01.01.021 - COMPRA E RECARGA EXTINTORES							
Projeto	Dotação	Ajustes	Atualizado	Empenhado	Liquidado	Pago	À Realizar
5001 - SERVIÇOS ADMINISTRATIVOS	1.500,00	0,00	1.500,00	7.323,00	6.518,00	6.518,00	-5.823,00
Totais	1.500,00	0,00	1.500,00	7.323,00	6.518,00	6.518,00	-5.823,00
6.3.1.3.01.02.001 - COMBUSTÍVEIS E LUBRIFICANTES							
Projeto	Dotação	Ajustes	Atualizado	Empenhado	Liquidado	Pago	À Realizar
2001 - FISCALIZAÇÃO DAS PESSOAS FÍSICAS E PESSOAS JURÍDICAS	7.500,00	0,00	7.500,00	2.610,34	2.610,34	2.610,34	4.889,66
Totais	7.500,00	0,00	7.500,00	2.610,34	2.610,34	2.610,34	4.889,66
6.3.1.3.01.02.002 - PEÇAS E ACESSÓRIOS							
Projeto	Dotação	Ajustes	Atualizado	Empenhado	Liquidado	Pago	À Realizar
2001 - FISCALIZAÇÃO DAS PESSOAS FÍSICAS E PESSOAS JURÍDICAS	3.500,00	0,00	3.500,00	0,00	0,00	0,00	3.500,00
Totais	3.500,00	0,00	3.500,00	0,00	0,00	0,00	3.500,00

4.11. Controle de Projetos

6.3.1.3.01.02.003 - SEGUROS							
Projeto	Dotação	Ajustes	Atualizado	Empenhado	Liquidado	Pago	À Realizar
2001 - FISCALIZAÇÃO DAS PESSOAS FÍSICAS E PESSOAS JURÍDICAS	3.250,00	0,00	3.250,00	1.998,84	1.998,84	1.998,84	1.251,16
Totais	3.250,00	0,00	3.250,00	1.998,84	1.998,84	1.998,84	1.251,16
6.3.1.3.01.02.004 - TAXAS E EMPLACAMENTOS							
Projeto	Dotação	Ajustes	Atualizado	Empenhado	Liquidado	Pago	À Realizar
2001 - FISCALIZAÇÃO DAS PESSOAS FÍSICAS E PESSOAS JURÍDICAS	1.250,00	0,00	1.250,00	0,00	0,00	0,00	1.250,00
Totais	1.250,00	0,00	1.250,00	0,00	0,00	0,00	1.250,00
6.3.1.3.01.09.001 - OUTROS MATERIAIS DE CONSUMO							
Projeto	Dotação	Ajustes	Atualizado	Empenhado	Liquidado	Pago	À Realizar
2003 - CAMPANHAS INSTITUCIONAIS	2.000,00	0,00	2.000,00	1.825,03	1.825,03	1.825,03	174,97
Totais	2.000,00	0,00	2.000,00	1.825,03	1.825,03	1.825,03	174,97
6.3.1.3.02.01.001 - SERVIÇO DE AUDITORIA E PERÍCIA							
Projeto	Dotação	Ajustes	Atualizado	Empenhado	Liquidado	Pago	À Realizar
5001 - SERVIÇOS ADMINISTRATIVOS	7.500,00	7.850,00	15.350,00	0,00	0,00	0,00	15.350,00
Totais	7.500,00	7.850,00	15.350,00	0,00	0,00	0,00	15.350,00
6.3.1.3.02.01.002 - SERVIÇO DE ASSESSORIA E CONSULTORIA							
Projeto	Dotação	Ajustes	Atualizado	Empenhado	Liquidado	Pago	À Realizar
2007 - ASSESSORIAS	59.800,00	15.150,00	74.950,00	63.463,92	69.282,15	69.282,15	11.486,08
Totais	59.800,00	15.150,00	74.950,00	63.463,92	69.282,15	69.282,15	11.486,08
6.3.1.3.02.01.004 - SERVIÇOS DE INSTRUTORES							
Projeto	Dotação	Ajustes	Atualizado	Empenhado	Liquidado	Pago	À Realizar
3003 - PROMOÇÃO A EDUCAÇÃO CONTINUADA - CONGRESSOS / ENCONTROS / SEMINÁRIOS	7.500,00	0,00	7.500,00	0,00	0,00	0,00	7.500,00
Totais	7.500,00	0,00	7.500,00	0,00	0,00	0,00	7.500,00
6.3.1.3.02.01.005 - SERVIÇOS DE INFORMÁTICA							
Projeto	Dotação	Ajustes	Atualizado	Empenhado	Liquidado	Pago	À Realizar
5002 - TECNOLOGIA DA INFORMAÇÃO	13.525,00	15.650,00	29.175,00	15.501,28	15.537,13	15.537,13	13.673,72
Totais	13.525,00	15.650,00	29.175,00	15.501,28	15.537,13	15.537,13	13.673,72
6.3.1.3.02.01.006 - SERVIÇO DE GUARDA E CONSERVAÇÃO DE ARQUIVOS							
Projeto	Dotação	Ajustes	Atualizado	Empenhado	Liquidado	Pago	À Realizar
5001 - SERVIÇOS ADMINISTRATIVOS	2.000,00	0,00	2.000,00	0,00	0,00	0,00	2.000,00
Totais	2.000,00	0,00	2.000,00	0,00	0,00	0,00	2.000,00
6.3.1.3.02.01.007 - SERVIÇOS DE COPA E COZINHA							
Projeto	Dotação	Ajustes	Atualizado	Empenhado	Liquidado	Pago	À Realizar
5001 - SERVIÇOS ADMINISTRATIVOS	5.230,00	0,00	5.230,00	0,00	0,00	0,00	5.230,00
Totais	5.230,00	0,00	5.230,00	0,00	0,00	0,00	5.230,00
6.3.1.3.02.01.008 - SERVIÇOS DE LIMPEZA, CONSERVAÇÃO E JARDINAGEM							
Projeto	Dotação	Ajustes	Atualizado	Empenhado	Liquidado	Pago	À Realizar
5001 - SERVIÇOS ADMINISTRATIVOS	12.350,00	0,00	12.350,00	9.010,55	8.706,97	8.706,97	3.339,45
Totais	12.350,00	0,00	12.350,00	9.010,55	8.706,97	8.706,97	3.339,45

4.11. Controle de Projetos

6.3.1.3.02.01.009 - SERVIÇOS DE SEGURANÇA PREDIAL E PREVENTIVA							
Projeto	Dotação	Ajustes	Atualizado	Empenhado	Liquidado	Pago	À Realizar
5001 - SERVIÇOS ADMINISTRATIVOS	4.250,00	0,00	4.250,00	0,00	0,00	0,00	4.250,00
Totais	4.250,00	0,00	4.250,00	0,00	0,00	0,00	4.250,00
6.3.1.3.02.01.010 - SERVIÇOS DE MEDICINA DO TRABALHO							
Projeto	Dotação	Ajustes	Atualizado	Empenhado	Liquidado	Pago	À Realizar
5001 - SERVIÇOS ADMINISTRATIVOS	800,00	0,00	800,00	0,00	0,00	0,00	800,00
Totais	800,00	0,00	800,00	0,00	0,00	0,00	800,00
6.3.1.3.02.01.011 - SERVIÇOS DE SELEÇÃO, TREINAMENTO E ORIENTAÇÃO PROFIS.							
Projeto	Dotação	Ajustes	Atualizado	Empenhado	Liquidado	Pago	À Realizar
5004 - CAPACITAÇÃO E DESENVOLVIMENTO DE RECURSOS HUMANOS	12.000,00	0,00	12.000,00	5.900,00	5.900,00	5.900,00	6.100,00
Totais	12.000,00	0,00	12.000,00	5.900,00	5.900,00	5.900,00	6.100,00
6.3.1.3.02.01.012 - SERVIÇOS DE INTERMEDIÇÃO DE ESTAGIOS							
Projeto	Dotação	Ajustes	Atualizado	Empenhado	Liquidado	Pago	À Realizar
1001 - REGISTRO DE PESSOAS FISICAS E PESSOAS JURIDICAS	6.500,00	0,00	6.500,00	3.477,98	3.177,22	3.177,22	3.022,02
Totais	6.500,00	0,00	6.500,00	3.477,98	3.177,22	3.177,22	3.022,02
6.3.1.3.02.01.013 - ESTAGIOS							
Projeto	Dotação	Ajustes	Atualizado	Empenhado	Liquidado	Pago	À Realizar
1001 - REGISTRO DE PESSOAS FISICAS E PESSOAS JURIDICAS	52.500,00	5.509,94	58.009,94	22.995,00	27.534,20	27.534,20	35.014,94
Totais	52.500,00	5.509,94	58.009,94	22.995,00	27.534,20	27.534,20	35.014,94
6.3.1.3.02.01.015 - SERVIÇOS DE INTEGRAÇÃO SOCIAL							
Projeto	Dotação	Ajustes	Atualizado	Empenhado	Liquidado	Pago	À Realizar
2003 - CAMPANHAS INSTITUCIONAIS	1.500,00	0,00	1.500,00	0,00	0,00	0,00	1.500,00
Totais	1.500,00	0,00	1.500,00	0,00	0,00	0,00	1.500,00
6.3.1.3.02.01.017 - SERVIÇOS FOTOGRÁFICOS E VÍDEOS							
Projeto	Dotação	Ajustes	Atualizado	Empenhado	Liquidado	Pago	À Realizar
3003 - PROMOÇÃO A EDUCAÇÃO CONTINUADA - CONGRESSOS / ENCONTROS / SEMINÁRIOS	9.500,00	0,00	9.500,00	400,00	400,00	400,00	9.100,00
Totais	9.500,00	0,00	9.500,00	400,00	400,00	400,00	9.100,00
6.3.1.3.02.01.018 - SERVIÇO DE DIVULGAÇÃO INSTITUCIONAL							
Projeto	Dotação	Ajustes	Atualizado	Empenhado	Liquidado	Pago	À Realizar
2003 - CAMPANHAS INSTITUCIONAIS	12.000,00	0,00	12.000,00	1.345,00	1.345,00	1.345,00	10.655,00
Totais	12.000,00	0,00	12.000,00	1.345,00	1.345,00	1.345,00	10.655,00
6.3.1.3.02.01.020 - SERVIÇOS DE INTERNET							
Projeto	Dotação	Ajustes	Atualizado	Empenhado	Liquidado	Pago	À Realizar
3007 - COMUNICAÇÃO INSTITUCIONAL	17.500,00	0,00	17.500,00	4.588,00	4.588,00	4.588,00	12.912,00
Totais	17.500,00	0,00	17.500,00	4.588,00	4.588,00	4.588,00	12.912,00
6.3.1.3.02.01.021 - SERVIÇOS DE APOIO ADMINISTRATIVO E OPERACIONAL							
Projeto	Dotação	Ajustes	Atualizado	Empenhado	Liquidado	Pago	À Realizar
5001 - SERVIÇOS ADMINISTRATIVOS	75.362,00	12.060,00	87.422,00	77.414,01	76.527,04	76.527,04	10.007,99
Totais	75.362,00	12.060,00	87.422,00	77.414,01	76.527,04	76.527,04	10.007,99

4.11. Controle de Projetos

6.3.1.3.02.01.022 - DEMAIS SERVIÇOS PROFISSIONAIS							
Projeto	Dotação	Ajustes	Atualizado	Empenhado	Liquidado	Pago	À Realizar
3003 - PROMOÇÃO A EDUCAÇÃO CONTINUADA - CONGRESSOS / ENCONTROS / SEMINÁRIOS	1.500,00	0,00	1.500,00	0,00	0,00	0,00	1.500,00
Totais	1.500,00	0,00	1.500,00	0,00	0,00	0,00	1.500,00
6.3.1.3.02.01.023 - SEGUROS DE BENS MÓVEIS							
Projeto	Dotação	Ajustes	Atualizado	Empenhado	Liquidado	Pago	À Realizar
5001 - SERVIÇOS ADMINISTRATIVOS	2.500,00	0,00	2.500,00	0,00	0,00	0,00	2.500,00
Totais	2.500,00	0,00	2.500,00	0,00	0,00	0,00	2.500,00
6.3.1.3.02.01.024 - SEGUROS DE BENS IMÓVEIS							
Projeto	Dotação	Ajustes	Atualizado	Empenhado	Liquidado	Pago	À Realizar
5001 - SERVIÇOS ADMINISTRATIVOS	1.500,00	0,00	1.500,00	0,00	0,00	0,00	1.500,00
Totais	1.500,00	0,00	1.500,00	0,00	0,00	0,00	1.500,00
6.3.1.3.02.01.025 - SEGUROS DE VIAGENS							
Projeto	Dotação	Ajustes	Atualizado	Empenhado	Liquidado	Pago	À Realizar
3003 - PROMOÇÃO A EDUCAÇÃO CONTINUADA - CONGRESSOS / ENCONTROS / SEMINÁRIOS	2.500,00	0,00	2.500,00	0,00	0,00	0,00	2.500,00
Totais	2.500,00	0,00	2.500,00	0,00	0,00	0,00	2.500,00
6.3.1.3.02.01.026 - LOCAÇÃO DE BENS MÓVEIS, MÁQUINAS E EQUIPAMENTOS							
Projeto	Dotação	Ajustes	Atualizado	Empenhado	Liquidado	Pago	À Realizar
5001 - SERVIÇOS ADMINISTRATIVOS	3.500,00	0,00	3.500,00	0,00	0,00	0,00	3.500,00
Totais	3.500,00	0,00	3.500,00	0,00	0,00	0,00	3.500,00
6.3.1.3.02.01.027 - LOCAÇÃO DE BENS IMÓVEIS							
Projeto	Dotação	Ajustes	Atualizado	Empenhado	Liquidado	Pago	À Realizar
5001 - SERVIÇOS ADMINISTRATIVOS	1.500,00	0,00	1.500,00	0,00	0,00	0,00	1.500,00
Totais	1.500,00	0,00	1.500,00	0,00	0,00	0,00	1.500,00
6.3.1.3.02.01.028 - CONDOMÍNIOS							
Projeto	Dotação	Ajustes	Atualizado	Empenhado	Liquidado	Pago	À Realizar
5001 - SERVIÇOS ADMINISTRATIVOS	14.520,00	0,00	14.520,00	34.439,32	30.429,28	30.429,28	- 19.919,32
Totais	14.520,00	0,00	14.520,00	34.439,32	30.429,28	30.429,28	- 19.919,32
6.3.1.3.02.01.030 - MANUTENÇÃO E CONSERVAÇÃO DOS BENS IMÓVEIS							
Projeto	Dotação	Ajustes	Atualizado	Empenhado	Liquidado	Pago	À Realizar
5001 - SERVIÇOS ADMINISTRATIVOS	6.250,00	0,00	6.250,00	0,00	0,00	0,00	6.250,00
Totais	6.250,00	0,00	6.250,00	0,00	0,00	0,00	6.250,00
6.3.1.3.02.01.031 - MANUTENÇÃO E CONSERVAÇÃO DE VEÍCULOS							
Projeto	Dotação	Ajustes	Atualizado	Empenhado	Liquidado	Pago	À Realizar
5011 - MANUTENÇÃO, CONSERVAÇÃO E LOCAÇÃO DE VEÍCULOS	3.520,00	0,00	3.520,00	70,00	70,00	70,00	3.450,00
Totais	3.520,00	0,00	3.520,00	70,00	70,00	70,00	3.450,00
6.3.1.3.02.01.032 - SERVIÇOS DE ENERGIA ELÉTRICA							
Projeto	Dotação	Ajustes	Atualizado	Empenhado	Liquidado	Pago	À Realizar
5001 - SERVIÇOS ADMINISTRATIVOS	7.250,00	320,00	7.570,00	14.716,18	14.716,18	14.716,18	- 7.146,18
Totais	7.250,00	320,00	7.570,00	14.716,18	14.716,18	14.716,18	- 7.146,18

4.11. Controle de Projetos

6.3.1.3.02.01.033 - SERVIÇOS DE ÁGUA E ESGOTO							
Projeto	Dotação	Ajustes	Atualizado	Empenhado	Liquidado	Pago	À Realizar
5001 - SERVIÇOS ADMINISTRATIVOS	500,00	0,00	500,00	0,00	0,00	0,00	500,00
Totais	500,00	0,00	500,00	0,00	0,00	0,00	500,00
6.3.1.3.02.01.034 - POSTAGEM DE CORRESPONDÊNCIA DE COBRANÇA							
Projeto	Dotação	Ajustes	Atualizado	Empenhado	Liquidado	Pago	À Realizar
5001 - SERVIÇOS ADMINISTRATIVOS	35.000,00	0,00	35.000,00	4.227,90	4.227,90	4.227,90	30.772,10
Totais	35.000,00	0,00	35.000,00	4.227,90	4.227,90	4.227,90	30.772,10
6.3.1.3.02.01.036 - SERVIÇOS DE TELECOMUNICAÇÕES							
Projeto	Dotação	Ajustes	Atualizado	Empenhado	Liquidado	Pago	À Realizar
2001 - FISCALIZAÇÃO DAS PESSOAS FÍSICAS E PESSOAS JURÍDICAS	17.820,00	0,00	17.820,00	480,04	0,00	0,00	17.339,96
5005 - COMUNICAÇÃO E TELECOMUNICAÇÕES	17.820,00	0,00	17.820,00	1.304,37	1.127,25	1.127,25	16.515,63
Totais	35.640,00	0,00	35.640,00	1.784,41	1.127,25	1.127,25	33.855,59
6.3.1.3.02.01.037 - SERVIÇOS DE INTERNET/ SITE							
Projeto	Dotação	Ajustes	Atualizado	Empenhado	Liquidado	Pago	À Realizar
5005 - COMUNICAÇÃO E TELECOMUNICAÇÕES	6.500,00	0,00	6.500,00	14.140,00	14.140,00	14.140,00	- 7.640,00
Totais	6.500,00	0,00	6.500,00	14.140,00	14.140,00	14.140,00	- 7.640,00
6.3.1.3.02.01.039 - ASSINATURAS							
Projeto	Dotação	Ajustes	Atualizado	Empenhado	Liquidado	Pago	À Realizar
5001 - SERVIÇOS ADMINISTRATIVOS	1.200,00	0,00	1.200,00	400,00	400,00	400,00	800,00
Totais	1.200,00	0,00	1.200,00	400,00	400,00	400,00	800,00
6.3.1.3.02.01.040 - PUBLICAÇÕES TÉCNICAS							
Projeto	Dotação	Ajustes	Atualizado	Empenhado	Liquidado	Pago	À Realizar
3002 - APOIO À REALIZAÇÃO DE EVENTOS DAS ÁREAS DAS CIÊNCIAS BIOLÓGICAS	3.562,00	0,00	3.562,00	875,28	0,00	0,00	2.686,72
3007 - COMUNICAÇÃO INSTITUCIONAL	3.562,00	0,00	3.562,00	1.552,88	264,32	264,32	2.009,12
Totais	7.124,00	0,00	7.124,00	2.428,16	264,32	264,32	4.695,84
6.3.1.3.02.01.041 - CONFECÇÃO DE REVISTAS							
Projeto	Dotação	Ajustes	Atualizado	Empenhado	Liquidado	Pago	À Realizar
3002 - APOIO À REALIZAÇÃO DE EVENTOS DAS ÁREAS DAS CIÊNCIAS BIOLÓGICAS	3.526,00	0,00	3.526,00	0,00	0,00	0,00	3.526,00
Totais	3.526,00	0,00	3.526,00	0,00	0,00	0,00	3.526,00
6.3.1.3.02.01.044 - IMPRESSOS GRÁFICOS							
Projeto	Dotação	Ajustes	Atualizado	Empenhado	Liquidado	Pago	À Realizar
2001 - FISCALIZAÇÃO DAS PESSOAS FÍSICAS E PESSOAS JURÍDICAS	12.000,00	0,00	12.000,00	0,00	0,00	0,00	12.000,00
5001 - SERVIÇOS ADMINISTRATIVOS	12.000,00	0,00	12.000,00	1.525,00	1.525,00	1.525,00	10.475,00
Totais	24.000,00	0,00	24.000,00	1.525,00	1.525,00	1.525,00	22.475,00
6.3.1.3.02.01.045 - CÓPIAS E MICROFILMAGEM DE DOCUMENTOS							
Projeto	Dotação	Ajustes	Atualizado	Empenhado	Liquidado	Pago	À Realizar
5001 - SERVIÇOS ADMINISTRATIVOS	500,00	0,00	500,00	0,00	0,00	0,00	500,00
Totais	500,00	0,00	500,00	0,00	0,00	0,00	500,00
6.3.1.3.02.01.046 - ENCADERNAÇÃO DE DOCUMENTOS							
Projeto	Dotação	Ajustes	Atualizado	Empenhado	Liquidado	Pago	À Realizar
5001 - SERVIÇOS ADMINISTRATIVOS	150,00	0,00	150,00	0,00	0,00	0,00	150,00
Totais	150,00	0,00	150,00	0,00	0,00	0,00	150,00

4.11. Controle de Projetos

6.3.1.3.02.01.047 - INSCRIÇÕES							
Projeto	Dotação	Ajustes	Atualizado	Empenhado	Liquidado	Pago	À Realizar
1001 - REGISTRO DE PESSOAS FISICAS E PESSOAS JURIDICAS	6.500,00	0,00	6.500,00	0,00	0,00	0,00	6.500,00
Totais	6.500,00	0,00	6.500,00	0,00	0,00	0,00	6.500,00
6.3.1.3.02.01.048 - EXPOSIÇÕES, CONGRESSOS E CONFERÊNCIAS							
Projeto	Dotação	Ajustes	Atualizado	Empenhado	Liquidado	Pago	À Realizar
3003 - PROMOÇÃO A EDUCAÇÃO CONTINUADA - CONGRESSOS / ENCONTROS / SEMINÁRIOS	15.000,00	16.000,00	31.000,00	0,00	0,00	0,00	31.000,00
Totais	15.000,00	16.000,00	31.000,00	0,00	0,00	0,00	31.000,00
6.3.1.3.02.01.049 - FESTIVIDADES E HOMENAGENS							
Projeto	Dotação	Ajustes	Atualizado	Empenhado	Liquidado	Pago	À Realizar
3003 - PROMOÇÃO A EDUCAÇÃO CONTINUADA - CONGRESSOS / ENCONTROS / SEMINÁRIOS	12.000,00	0,00	12.000,00	0,00	0,00	0,00	12.000,00
Totais	12.000,00	0,00	12.000,00	0,00	0,00	0,00	12.000,00
6.3.1.3.02.01.050 - LOCAÇÃO DE VEÍCULOS							
Projeto	Dotação	Ajustes	Atualizado	Empenhado	Liquidado	Pago	À Realizar
2001 - FISCALIZAÇÃO DAS PESSOAS FISICAS E PESSOAS JURIDICAS	3.500,00	0,00	3.500,00	1.125,84	571,10	571,10	2.374,16
5011 - MANUTENÇÃO, CONSERVAÇÃO E LOCAÇÃO DE VEÍCULOS	3.500,00	0,00	3.500,00	593,83	0,00	0,00	2.906,17
Totais	7.000,00	0,00	7.000,00	1.719,67	571,10	571,10	5.280,33
6.3.1.3.02.02.001 - CONSELHEIROS							
Projeto	Dotação	Ajustes	Atualizado	Empenhado	Liquidado	Pago	À Realizar
2004 - 2004 - REUNIÕES REGIMENTAIS	4.500,00	0,00	4.500,00	0,00	0,00	0,00	4.500,00
Totais	4.500,00	0,00	4.500,00	0,00	0,00	0,00	4.500,00
6.3.1.3.02.03.001 - FUNCIONÁRIOS							
Projeto	Dotação	Ajustes	Atualizado	Empenhado	Liquidado	Pago	À Realizar
2001 - FISCALIZAÇÃO DAS PESSOAS FISICAS E PESSOAS JURIDICAS	2.500,00	0,00	2.500,00	5.812,40	5.812,40	5.812,40	- 3.312,40
Totais	2.500,00	0,00	2.500,00	5.812,40	5.812,40	5.812,40	- 3.312,40
6.3.1.3.02.03.002 - CONSELHEIROS							
Projeto	Dotação	Ajustes	Atualizado	Empenhado	Liquidado	Pago	À Realizar
2004 - 2004 - REUNIÕES REGIMENTAIS	145.000,00	56.392,88	201.392,88	108.495,20	108.073,97	107.576,96	92.897,68
Totais	145.000,00	56.392,88	201.392,88	108.495,20	108.073,97	107.576,96	92.897,68
6.3.1.3.02.04.001 - FUNCIONÁRIOS							
Projeto	Dotação	Ajustes	Atualizado	Empenhado	Liquidado	Pago	À Realizar
2001 - FISCALIZAÇÃO DAS PESSOAS FISICAS E PESSOAS JURIDICAS	2.200,00	0,00	2.200,00	0,00	0,00	0,00	2.200,00
3006 - REPRESENTAÇÃO INSTITUCIONAL EM EVENTOS NACIONAIS	2.200,00	0,00	2.200,00	0,00	0,00	0,00	2.200,00
Totais	4.400,00	0,00	4.400,00	0,00	0,00	0,00	4.400,00
6.3.1.3.02.04.002 - CONSELHEIROS							
Projeto	Dotação	Ajustes	Atualizado	Empenhado	Liquidado	Pago	À Realizar
3006 - REPRESENTAÇÃO INSTITUCIONAL EM EVENTOS NACIONAIS	37.000,00	0,00	37.000,00	0,00	0,00	0,00	37.000,00
3001 - RELACIONAMENTO INSTITUCIONAL COM ENTIDADES NACIONAIS E INTERNACIONAIS	37.000,00	0,00	37.000,00	3.291,95	0,00	0,00	33.708,05
Totais	74.000,00	0,00	74.000,00	3.291,95	0,00	0,00	70.708,05
6.3.1.3.02.04.003 - COLABORADORES							
Projeto	Dotação	Ajustes	Atualizado	Empenhado	Liquidado	Pago	À Realizar
3006 - REPRESENTAÇÃO INSTITUCIONAL EM EVENTOS NACIONAIS	1.250,00	700,00	1.950,00	2.117,48	2.117,48	2.117,48	- 167,48
Totais	1.250,00	700,00	1.950,00	2.117,48	2.117,48	2.117,48	- 167,48

4.11. Controle de Projetos

6.3.1.3.02.06.004 - ESTACIONAMENTO							
Projeto	Dotação	Ajustes	Atualizado	Empenhado	Liquidado	Pago	À Realizar
2001 - FISCALIZAÇÃO DAS PESSOAS FÍSICAS E PESSOAS JURÍDICAS	6.500,00	0,00	6.500,00	350,00	0,00	0,00	6.150,00
2005 - COMISSÕES INSTITUCIONAIS	6.500,00	0,00	6.500,00	1.083,07	0,00	0,00	5.416,93
Totais	13.000,00	0,00	13.000,00	1.433,07	0,00	0,00	11.566,93
6.3.1.3.02.07.001 - FUNCIONÁRIOS							
Projeto	Dotação	Ajustes	Atualizado	Empenhado	Liquidado	Pago	À Realizar
3001 - RELACIONAMENTO INSTITUCIONAL COM ENTIDADES NACIONAIS E INTERNACIONAIS	150,00	0,00	150,00	0,00	0,00	0,00	150,00
Totais	150,00	0,00	150,00	0,00	0,00	0,00	150,00
6.3.1.3.02.07.002 - CONSELHEIROS							
Projeto	Dotação	Ajustes	Atualizado	Empenhado	Liquidado	Pago	À Realizar
3001 - RELACIONAMENTO INSTITUCIONAL COM ENTIDADES NACIONAIS E INTERNACIONAIS	150,00	0,00	150,00	0,00	0,00	0,00	150,00
Totais	150,00	0,00	150,00	0,00	0,00	0,00	150,00
6.3.1.3.02.07.003 - COLABORADORES							
Projeto	Dotação	Ajustes	Atualizado	Empenhado	Liquidado	Pago	À Realizar
3001 - RELACIONAMENTO INSTITUCIONAL COM ENTIDADES NACIONAIS E INTERNACIONAIS	150,00	0,00	150,00	0,00	0,00	0,00	150,00
Totais	150,00	0,00	150,00	0,00	0,00	0,00	150,00
6.3.1.4.01.02.001 - TAXA SOBRE SERVIÇOS BANCÁRIOS							
Projeto	Dotação	Ajustes	Atualizado	Empenhado	Liquidado	Pago	À Realizar
5013 - DESPESAS FINANCEIRAS	75.000,00	5.337,00	80.337,00	47.475,44	47.475,44	47.475,44	32.861,56
Totais	75.000,00	5.337,00	80.337,00	47.475,44	47.475,44	47.475,44	32.861,56
6.3.1.4.01.02.002 - DESPESAS COM COBRANÇA							
Projeto	Dotação	Ajustes	Atualizado	Empenhado	Liquidado	Pago	À Realizar
5013 - DESPESAS FINANCEIRAS	20.000,00	0,00	20.000,00	0,00	0,00	0,00	20.000,00
Totais	20.000,00	0,00	20.000,00	0,00	0,00	0,00	20.000,00
6.3.1.5.01.01.001 - SUBVENÇÕES/DOAÇÕES E AUXÍLIOS							
Projeto	Dotação	Ajustes	Atualizado	Empenhado	Liquidado	Pago	À Realizar
3001 - RELACIONAMENTO INSTITUCIONAL COM ENTIDADES NACIONAIS E INTERNACIONAIS	500,00	0,00	500,00	0,00	0,00	0,00	500,00
Totais	500,00	0,00	500,00	0,00	0,00	0,00	500,00
6.3.1.6.01.01.002 - IMPOSTOS E TAXAS							
Projeto	Dotação	Ajustes	Atualizado	Empenhado	Liquidado	Pago	À Realizar
5015 - OBRIGAÇÕES LEGAIS	4.500,00	0,00	4.500,00	3.755,76	3.852,76	3.852,76	744,24
Totais	4.500,00	0,00	4.500,00	3.755,76	3.852,76	3.852,76	744,24
6.3.1.6.01.02.001 - COTA PARTE							
Projeto	Dotação	Ajustes	Atualizado	Empenhado	Liquidado	Pago	À Realizar
5014 - CONTRIBUIÇÃO INSTITUCIONAL	412.620,46	82.500,00	495.120,46	429.616,81	429.616,81	429.616,81	65.503,65
Totais	412.620,46	82.500,00	495.120,46	429.616,81	429.616,81	429.616,81	65.503,65
6.3.1.9.01.01.002 - INDENIZAÇÕES, RESTITUIÇÕES E REPOSIÇÕES							
Projeto	Dotação	Ajustes	Atualizado	Empenhado	Liquidado	Pago	À Realizar
5001 - SERVIÇOS ADMINISTRATIVOS	5.000,00	9.899,00	14.899,00	14.171,56	12.417,65	12.417,65	727,44
Totais	5.000,00	9.899,00	14.899,00	14.171,56	12.417,65	12.417,65	727,44

4.11. Controle de Projetos

6.3.1.9.01.01.004 - DESPESAS MIÚDAS DE PRONTO PAGAMENTO							
Projeto	Dotação	Ajustes	Atualizado	Empenhado	Liquidado	Pago	À Realizar
2001 - FISCALIZAÇÃO DAS PESSOAS FÍSICAS E PESSOAS JURÍDICAS	32.000,00	0,00	32.000,00	3.500,00	0,00	0,00	28.500,00
5001 - SERVIÇOS ADMINISTRATIVOS	32.000,00	0,00	32.000,00	6.630,46	5.150,46	5.150,46	25.369,54
Totais	64.000,00	0,00	64.000,00	10.130,46	5.150,46	5.150,46	53.869,54
6.3.2.1.01.01.001 - OBRAS E INSTALAÇÕES							
Projeto	Dotação	Ajustes	Atualizado	Empenhado	Liquidado	Pago	À Realizar
5006 - AQUISIÇÃO, CONSTRUÇÃO, INSTALAÇÃO E REFORMA DE SEDE	5.000,00	0,00	5.000,00	1.200,00	1.200,00	1.200,00	3.800,00
Totais	5.000,00	0,00	5.000,00	1.200,00	1.200,00	1.200,00	3.800,00
6.3.2.1.01.01.002 - REFORMAS							
Projeto	Dotação	Ajustes	Atualizado	Empenhado	Liquidado	Pago	À Realizar
5006 - AQUISIÇÃO, CONSTRUÇÃO, INSTALAÇÃO E REFORMA DE SEDE	5.000,00	0,00	5.000,00	113.028,00	0,00	0,00	- 108.028,00
Totais	5.000,00	0,00	5.000,00	113.028,00	0,00	0,00	- 108.028,00
6.3.2.1.03.01.001 - MÓVEIS E UTENSÍLIOS DE ESCRITÓRIOS							
Projeto	Dotação	Ajustes	Atualizado	Empenhado	Liquidado	Pago	À Realizar
5008 - AQUISIÇÃO DE MÁQUINAS E EQUIPAMENTOS, MÓVEIS E UTENSÍLIOS	5.500,00	0,00	5.500,00	0,00	152.220,00	152.220,00	5.500,00
Totais	5.500,00	0,00	5.500,00	0,00	152.220,00	152.220,00	5.500,00
6.3.2.1.03.01.002 - MÁQUINAS E EQUIPAMENTOS							
Projeto	Dotação	Ajustes	Atualizado	Empenhado	Liquidado	Pago	À Realizar
5008 - AQUISIÇÃO DE MÁQUINAS E EQUIPAMENTOS, MÓVEIS E UTENSÍLIOS	2.500,00	277.734,39	280.234,39	103.204,11	103.204,11	103.204,11	177.030,28
Totais	2.500,00	277.734,39	280.234,39	103.204,11	103.204,11	103.204,11	177.030,28
6.3.2.1.03.01.003 - INSTALAÇÕES							
Projeto	Dotação	Ajustes	Atualizado	Empenhado	Liquidado	Pago	À Realizar
5006 - AQUISIÇÃO, CONSTRUÇÃO, INSTALAÇÃO E REFORMA DE SEDE	3.500,00	0,00	3.500,00	0,00	0,00	0,00	3.500,00
Totais	3.500,00	0,00	3.500,00	0,00	0,00	0,00	3.500,00
6.3.2.1.03.01.004 - UTENSÍLIOS DE COPA E COZINHA							
Projeto	Dotação	Ajustes	Atualizado	Empenhado	Liquidado	Pago	À Realizar
5008 - AQUISIÇÃO DE MÁQUINAS E EQUIPAMENTOS, MÓVEIS E UTENSÍLIOS	601,00	0,00	601,00	0,00	0,00	0,00	601,00
Totais	601,00	0,00	601,00	0,00	0,00	0,00	601,00
6.3.2.1.03.01.006 - EQUIPAMENTOS DE PROCESSAMENTO DE DADOS							
Projeto	Dotação	Ajustes	Atualizado	Empenhado	Liquidado	Pago	À Realizar
5009 - MODERNIZAÇÃO DO PARQUE DE INFORMÁTICA (HARDWARE E SOFTWARE)	1.500,00	0,00	1.500,00	0,00	0,00	0,00	1.500,00
Totais	1.500,00	0,00	1.500,00	0,00	0,00	0,00	1.500,00
6.3.2.1.03.01.007 - SISTEMAS DE PROCESSAMENTO DE DADOS-SOFTWARES							
Projeto	Dotação	Ajustes	Atualizado	Empenhado	Liquidado	Pago	À Realizar
5009 - MODERNIZAÇÃO DO PARQUE DE INFORMÁTICA (HARDWARE E SOFTWARE)	1.250,00	0,00	1.250,00	0,00	0,00	0,00	1.250,00
Totais	1.250,00	0,00	1.250,00	0,00	0,00	0,00	1.250,00
6.3.2.3.01.01.002 - AQUISIÇÃO, REFORMA E CONSTRUÇÃO DE SEDE							
Projeto	Dotação	Ajustes	Atualizado	Empenhado	Liquidado	Pago	À Realizar
5006 - AQUISIÇÃO, CONSTRUÇÃO, INSTALAÇÃO E REFORMA DE SEDE	0,00	0,00	0,00	0,00	0,00	0,00	0,00
5007 - MANUTENÇÃO E MODERNIZAÇÃO DA ESTRUTURA FÍSICA	0,00	0,00	0,00	0,00	0,00	0,00	0,00
Totais	0,00	0,00	0,00	0,00	0,00	0,00	0,00
6.3.2.3.01.02.001 - DESPESAS DE EXERCÍCIOS ANTERIORES							
Projeto	Dotação	Ajustes	Atualizado	Empenhado	Liquidado	Pago	À Realizar
5007 - MANUTENÇÃO E MODERNIZAÇÃO DA ESTRUTURA FÍSICA	500,00	0,00	500,00	0,00	0,00	0,00	500,00
Totais	500,00	0,00	500,00	0,00	0,00	0,00	500,00

As informações podem ser acessadas pelo link:

Declaração de Integridade do Relatório Integrado 2022

Declaramos junto aos órgãos de controle interno e externo, conforme as recomendações da IN-TCU 84/2020 e DN-TCU 187/2020, que somos responsáveis por assegurar a integridade dos dados contidos no Relatório Integrado – 2022 referentes às informações disponibilizadas pelos setores do Conselho Regional de Biologia da 8ª Região e reconhecemos que na preparação e na apresentação do Relatório Integrado – 2022 os dados e informações foram analisados por esta Diretoria, e suas respectivas assessoras.

Salvador, 31 de março de 2023.

Diretoria

Presidente César Roberto Góes Carqueija

Vice-Presidente: Clênio Bezerra de Melo

Conselheira Secretária: Solange Alcântara Neves da Rocha

Conselheira Tesoureira: Felipe Paganelly Maciel da Silva

Conselheiros Federais

Membros Efetivos

César Roberto Goes Carqueija
Solange Alcântara Neves da Rocha
Felipe Paganelly Maciel da Silva
Clênio Bezerra de Melo
Nid Coelho Amorim
Lilian Carmen Lima dos Santos
Lisovaldo Nascimento Paixão
Camila Santos Coelho Palmarella
Alessandra Argôlo do Espírito Santo Carvalho
Niel Eferson Almeida Amorim

Membros Suplentes

Michelle Silva Borges
Renata Cristina da Silva Costa Dâmaso
Cleodon Teodósio da Silva
Havany Fonseca Fontana Neta
Carlos Eduardo da Silva
Lorena Costantini,
Cassio Lopes Lins
Marilene Lopes da Rocha

COMISSÃO RESPONSÁVEL PELA ELABORAÇÃO DO RELATÓRIO INTEGRADO REFERENTE AO EXERCÍCIO DE 2022

César Roberto Góes Carqueija
Presidente

Clênio Bezerra de Melo
Vice-Presidente

Solange Alcântara Neves da Rocha
Conselheira Secretária

Felipe Paganelly Maciel da Silva
Conselheiro Tesoureiro

Flávio Noronha de Freitas – Assessor Administrativo
Livia Martins Montenegro – Assessora de Comunicação

NOSSA CAPA



Projeto gráfico, ilustrações da capa e das páginas de rosto:
Maerlant Denis Moreira Leal

Diagramação:
FALPE.com - Comunicação Integrada Ltda. ME
CNPJ: 09.204.506/0001-97

Execução do projeto gráfico
Conselho Regional de Biologia – 8ª Região





**Consulte
sempre um
*Biólogo***